

УТВЕРЖДАЮ

Директор

(наименование должностного лица, утверждающего план)

МБОУ СОШ с УИОП №48 г.Кирова

(наименование учреждения)

(Т.Н.Зими́на)

(расшифровка подписи)

2024 г.

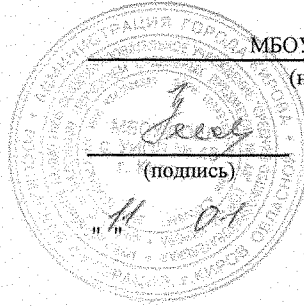

ПЛАН
финансово-хозяйственной деятельности
на 2024 год и плановый период 2025 / 2026 годов

от " 29 " сентября 2023 г.

Орган, осуществляющий функции
и полномочия учредителя департамент образования администрации города Кирова

муниципального бюджетного общеобразовательного учреждения "Средняя
общеобразовательная школа с углубленным изучением отдельных предметов № 48"
города Кирова

	Коды
Дата	29.12.2023
по Сводному реестру	33302394
глава по БК	909
по Сводному реестру	33325056
ИНН	4347028881
КПП	434501001
по ОКЕИ	383

Ед. измерения руб

Раздел 1. Показатели по поступлениям и выплатам

Наименование показателя	Код строки	Код целевой статьи классификации расходов бюджетов	Код по бюджетной классификации Российской Федерации	Аналитический код*	Сумма			
					на 2024 г. текущий финансовый год	на 2025 г. первый год планового периода	на 2026 г. второй год планового периода	за пределами планового периода
1	2	3	4	5	6	7	8	9
Остаток средств на начало текущего финансового года, всего	0001		x		0,00	x	x	x
Остаток средств на конец текущего финансового года, всего	0002		x	x	41 151 800,00	40 963 400,00	41 106 800,00	0,00
Доходы, всего:	1000							
за счет средств, полученных учреждениями от приносящей доход деятельности (собственные доходы учреждения)	1001		x	x	975 000,00	975 000,00	975 000,00	
за счет средств субсидий на выполнение муниципального задания всего	1002		x	x	39 742 400,00	39 988 400,00	40 131 800,00	
за счет средств субсидий на иные цели и субсидий на осуществление капитальных вложений в объекты муниципальной собственности всего	1003		x	x	434 400,00	0,00	0,00	
в том числе:	1100		120					
доходы от собственности, всего	1110							
в том числе:	1110							
доходы от оказания услуг, работ, компенсации затрат учреждений, всего	1200		130		40 692 400,00	40 938 400,00	41 081 800,00	
в том числе:								
субсидии на финансовое обеспечение выполнения муниципального задания за счет средств бюджета муниципального образования, создавшего учреждение	1210		130	131	39 742 400,00	39 988 400,00	40 131 800,00	
платные образовательные услуги	1220		130	131	950 000,00	950 000,00	950 000,00	
доходы от штрафов, пеней, иных сумм принудительного изъятия, всего	1300		140		10 000,00	10 000,00	10 000,00	
в том числе:	1310		140					
доходы от пеней	1400		150		434 400,00			
безвозмездные денежные поступления, всего	1400							
в том числе:								
целевые субсидии (текущего характера)	1410		150	152	434 400,00	0,00	0,00	
целевые субсидии (капитального характера)	1420		150	162	0,00			
субсидии на осуществление капитальных вложений	1430		150					
прочие доходы, всего	1500		180					
в том числе:								
доходы от операций с активами, всего	1900		400		15 000,00	15 000,00	15 000,00	
в том числе:								
платные образовательные услуги			400	440	15 000,00	15 000,00	15 000,00	
прочие поступления, всего	1980		x		0,00			
из них:								
увеличение остатков денежных средств за счет возврата дебиторской задолженности прошлых лет	1981		510	510	0,00			x
публичные обязательства перед физическими лицами в денежной форме	1990		x					
Расходы, всего, из них:	2000							
за счет средств, полученных учреждениями от приносящей доход деятельности (собственные доходы учреждения)	2001		x	x	41 149 800,00	40 961 400,00	41 104 800,00	0,00
за счет средств субсидий на выполнение муниципального задания всего, в том числе	2002		x	x	973 000,00	973 000,00	973 000,00	x
за счет средств субсидий на иные цели и субсидий на осуществление капитальных вложений в объекты муниципальной собственности всего, в том числе	2003		x	x	39 742 400,00	39 988 400,00	40 131 800,00	x
в том числе:								
на выплаты персоналу всего:	2100		x	x	36 033 600,00	36 033 600,00	36 033 600,00	x
в том числе:	2110		111		27 821 888,00	27 821 888,00	27 821 888,00	x
заработная плата, всего	2111		111	211	27 521 888,00	27 521 888,00	27 521 888,00	x
из них:								
за счет средств, полученных учреждениями от приносящей доход деятельности (собственные доходы учреждения)			111	211.131	250 000,00	250 000,00	250 000,00	x
за счет средств субсидий на выполнение муниципального задания всего, в том числе			111	211	27 271 888,00	27 271 888,00	27 271 888,00	x
за счет собственных средств бюджета МО		0000000000	111	211.132	0,00	0,00	0,00	x
за счет средств субсидии в части расходов на оплату труда педагогических работников в рамках обеспечения урочной		0420017010	111	211.82	16 401 228,00	16 401 228,00	16 401 228,00	x
за счет средств субсидии в части расходов на оплату труда работников, за исключением педагогических работников в		0420017010	111	211.83	9 463 594,00	9 463 594,00	9 463 594,00	x
за счет средств субсидии в части расходов на оплату труда в рамках обеспечения		0420017010	111	211.85	1 407 066,00	1 407 066,00	1 407 066,00	x
Межбюджетные трансферты в части повышения оплаты труда отдельных категориям работников, определенных указами Президента Российской		0000000000	111	211.90	0,00	0,00	0,00	x
за счет средств субсидий на иные цели и субсидий на осуществление капитальных вложений в объекты муниципальной собственности всего, в том числе			111	211.150	0,00	0,00	0,00	x
содействие трудовой занятости молодежи		0000000000	111	211.15009.25	0,00			x
Обеспечение деятельности советников директора по воспитанию и взаимодействию с детскими общественными объединениями		0000000000	111	211.23-5179F-00000-00000	0,00			x
Ежемесячное денежное вознаграждение за классное руководство педагогическим		0420053030	111	211.23-53030-00000-00000	0,00	0,00	0,00	x
социальные пособия и компенсации персоналу в денежной форме, всего	2112		111	266	300 000,00	300 000,00	300 000,00	x
из них:								
за счет средств, полученных учреждениями от приносящей доход деятельности (собственные доходы учреждения)			111	266.131				x
за счет средств субсидий на выполнение муниципального задания всего, в том числе			111	266	300 000,00	300 000,00	300 000,00	x
за счет собственных средств бюджета МО		0000000000	111	266.132				x
за счет средств субсидии в части расходов на оплату труда педагогических работников в рамках обеспечения урочной		0420017010	111	266.82	150 000,00	150 000,00	150 000,00	x
за счет средств субсидии в части расходов на оплату труда работников, за исключением педагогических работников в		0420017010	111	266.83	100 000,00	100 000,00	100 000,00	x
за счет средств субсидии в части расходов на оплату труда в рамках обеспечения		0420017010	111	266.85	50 000,00	50 000,00	50 000,00	x

Наименование показателя	Код строки	Код целевой статьи классификации расходов бюджетов	Код по бюджетной классификации Российской Федерации	Аналитический код*	Сумма			за пределами планового периода
					на 2024 г. текущий финансовый год	на 2025 г. первый год планового периода	на 2026 г. второй год планового периода	
1	2	3	4	5	6	7	8	9
за счет средств субсидий на иные цели и субсидий на осуществление капитальных вложений в объекты муниципальной собственности всего, в том числе			111	266.150	0,00	0,00	0,00	x
содействие трудовой занятости молодежи			111	266.15009.17				x
"Ежемесячное денежное вознаграждение за классное руководство педагогическим		0420053030	111	266.23-53030-00000-00000	0,00	0,00	0,00	x
прочие выплаты персоналу, в том числе компенсационного характера	2120		112		0,00	0,00	0,00	x
иные выплаты, за исключением фондов оплаты труда учреждений, для выполнения отдельных полномочий	2130		113		0,00	0,00	0,00	x
взносы по обязательному социальному страхованию на выплаты по оплате труда работников и иные выплаты работникам учреждений, всего	2140		119		8 211 712,00	8 211 712,00	8 211 712,00	x
в том числе:								x
на выплаты по оплате труда, всего из них	2141		119	213	8 211 712,00	8 211 712,00	8 211 712,00	x
за счет средств, полученных учреждениями от приносящей доход деятельности (собственные доходы учреждения)			119	213.131	75 500,00	75 500,00	75 500,00	x
за счет средств субсидий на выполнение муниципального задания всего, в том числе			119	213	8 136 212,00	8 136 212,00	8 136 212,00	x
за счет собственных средств бюджета МО		0420017010	119	213.82	4 953 172,00	4 953 172,00	4 953 172,00	x
за счет средств субсидии в части расходов на оплату труда педагогических работников в рамках обеспечения урочной деятельности		0420017010	119	213.83	2 758 106,00	2 758 106,00	2 758 106,00	x
за счет средств субсидии в части расходов на оплату труда работников, за исключением педагогических работников в рамках обеспечения урочной деятельности		0420017010	119	213.85	424 934,00	424 934,00	424 934,00	x
за счет средств субсидии в части повышения оплаты труда отдельным категориям работников, определенных органами Президиума Российской Федерации			119	213.90	0,00	0,00	0,00	x
за счет средств субсидий на иные цели и субсидий на осуществление капитальных вложений в объекты муниципальной собственности всего, в том числе			119	213.150	0,00	0,00	0,00	x
содействие трудовой занятости молодежи			119	213.15009.25	0,00			x
"Ежемесячное денежное вознаграждение за классное руководство педагогическим		420053030	119	213.23-53030-00000-00000	0,00	0,00	0,00	x
Обеспечение деятельности советников директора по воспитанию и взаимодействию с детскими			119	213.22-5179F-00000-00000	0,00	0,00	0,00	x
общественными организациями воспитание и выплаты вознаграждения за работу по подготовке и проведению государственной итоговой аттестации по образовательным программам основного общего и среднего общего образования педагогическим работникам дополнительного образования			119	15004	0,00	0,00	0,00	x
на иные выплаты работникам	2142		119					x
уплата налогов, сборов и иных платежей, всего	2300		850		228 700,00	227 500,00	225 700,00	x
из них:	2310		851		225 700,00	224 500,00	222 700,00	x
налог на имущество организаций и земельный налог	2311		851	291	225 700,00	224 500,00	222 700,00	x
Налоги, пошлины и сборы, всего из них			851	291	33 700,00	34 500,00	32 700,00	x
налог на имущество, всего из них			851	291.131	2 000,00	2 000,00	2 000,00	x
за счет средств, полученных учреждениями от приносящей доход деятельности (собственные доходы учреждения)			851	291	33 700,00	32 500,00	30 700,00	x
за счет средств субсидий на выполнение муниципального задания всего, в том числе			851	291	1 700,00	1 600,00	1 500,00	x
за счет собственных средств бюджета МО «Город Киров»		0420003115	850	291.132	1 700,00	1 600,00	1 500,00	x
за счет субсидии на выравнивание (налог на имущество)		042000311A	851	291.89	32 000,00	30 900,00	29 200,00	x
за счет средств субсидий на иные цели и субсидий на осуществление капитальных вложений в объекты муниципальной собственности всего, в том числе			851	291.150				x
земельный налог, всего из них			851	291	190 000,00	190 000,00	190 000,00	x
за счет средств, полученных учреждениями от приносящей доход деятельности (собственные доходы учреждения)			851	291.131	2 000,00	2 000,00	2 000,00	x
за счет средств субсидий на выполнение муниципального задания всего, в том числе			851	291	188 000,00	188 000,00	188 000,00	x
за счет собственных средств бюджета МО «Город Киров»			851	291.132	188 000,00	188 000,00	188 000,00	x
за счет средств субсидий на иные цели и субсидий на осуществление капитальных вложений в объекты муниципальной собственности всего, в том числе			851	291.150				x
иные налоги (включаемые в состав расходов) в бюджетной системе Российской Федерации, и также государственная пошлина	2320		852		0,00	0,00	0,00	x
Налоги, пошлины и сборы, всего из них	2321		852	291	0,00	0,00	0,00	x
уплата штрафов (в том числе административных), пеней, иных платежей	2330		853		3 000,00	3 000,00	3 000,00	x
штрафы за нарушение законодательства о налогах и сборах, законодательства о страховых взносах, всего из них	2331		853	292	3 000,00	3 000,00	3 000,00	x
за счет средств, полученных учреждениями от приносящей доход деятельности (собственные доходы учреждения)			853	292.131	3 000,00	3 000,00	3 000,00	x
за счет собственных средств бюджета МО			853	292.132				x
за счет средств субсидий на иные цели и субсидий на осуществление капитальных вложений в объекты муниципальной собственности всего, в том числе			853	292.150				x
штрафы за нарушение законодательства о закупках и нарушение условий контрактов (договоров), всего из них:	2332		853	293	0,00	0,00	0,00	x
другие экономические санкции, всего из них:	2333		853	295	0,00	0,00	0,00	x
прочие выплаты (кроме выплат на закупку товаров, работ, услуг)	2500		x		0,00	0,00	0,00	x
исполнение судебных актов Российской Федерации и мировых расхождений на закупку товаров, работ, услуг, всего	2600		x		4 887 500,00	4 700 300,00	4 845 500,00	0,00
в том числе:								
закупку научно-исследовательских и опытно-конструкторских работ	2610		241					
закупку товаров, работ, услуг в сфере информационно-коммуникационных технологий	2620		242					
закупку товаров, работ, услуг в целях капитального ремонта	2630		243		0,00	0,00	0,00	0,00
прочую закупку товаров, работ и услуг, всего	2640		244		2 352 100,00	1 943 400,00	1 957 800,00	0,00
из них:	2641		244					
услуги связи, всего из них:	2641		244	221	30 000,00	30 000,00	30 000,00	0,00

Наименование показателя	Код строки	Код целевой статьи классификации расходов бюджетов	Код по бюджетной классификации Российской Федерации	Аналитический код*	Сумма			
					на 2024 г. текущий финансовый год	на 2025 г. первый год планового периода	на 2026 г. второй год планового периода	за пределами планового периода
1	2	3	4	5	6	7	8	9
за счет средств субсидий на выполнение муниципального задания всего, в том числе			244	221	30 000,00	30 000,00	30 000,00	0,00
за счет собственных средств бюджета МО		0000000000	244	221.132	30 000,00	30 000,00	30 000,00	
за счет средств субсидий на иные цели и субсидий на осуществление капитальных вложений в объекты муниципальной собственности всего, в том числе			244	221.150	0,00	0,00	0,00	0,00
транспортные услуги	2642		244	222	0,00	0,00	0,00	0,00
за счет средств, полученных учреждениями от приносящей доход деятельности (собственные доходы учреждения)			244	222.131				
за счет средств субсидий на выполнение муниципального задания всего, в том числе:			244	222	0,00	0,00	0,00	0,00
за счет собственных средств бюджета МО			244	222.132				
за счет средств субсидий на иные цели и субсидий на осуществление капитальных вложений в объекты муниципальной собственности всего, в том числе			244	222.150	0,00	0,00	0,00	0,00
коммунальные услуги, всего из них:	2643		244	223	334 600,00	360 300,00	374 700,00	0,00
за счет средств, полученных учреждениями от приносящей доход деятельности (собственные доходы учреждения)			244	223.131	0,00	0,00	0,00	0,00
оплата отопления и технологических нужд			244	223.131.01				
оплата потребления электроэнергии			244	223.131.02				
оплата водоснабжения			244	223.131.07	0,00			
оплата за вывоз твердых коммунальных отходов			244	223	334 600,00	360 300,00	374 700,00	0,00
за счет средств субсидий на выполнение муниципального задания всего, в том числе			244	223.132	334 600,00	360 300,00	374 700,00	0,00
за счет собственных средств бюджета МО		0000000000	244	223.132.01				
оплата отопления и технологических нужд		0000000000	244	223.132.02				
оплата потребления электроэнергии		0000000000	244	223.132.03	201 800,00	220 800,00	229 600,00	
оплата водоснабжения		0000000000	244	223.132.04	132 800,00	139 500,00	145 100,00	
оплата за вывоз твердых коммунальных отходов		0000000000	244	223.132.04				
за счет средств субсидий на иные цели и субсидий на осуществление капитальных вложений в объекты муниципальной собственности всего, в том числе			244	223.150	0,00	0,00	0,00	0,00
арендная плата за пользование имуществом (за исключением земельных участков и других обособленных природных объектов),	2644		244	224	7 000,00	7 000,00	7 000,00	0,00
за счет средств, полученных учреждениями от приносящей доход деятельности (собственные доходы учреждения)			244	224.131				
за счет средств субсидий на выполнение муниципального задания всего, в том числе			244	224	7 000,00	7 000,00	7 000,00	0,00
за счет собственных средств бюджета МО		0000000000	244	224.132	7 000,00	7 000,00	7 000,00	
за счет средств субсидий на иные цели и субсидий на осуществление капитальных вложений в объекты муниципальной собственности всего, в том числе			244	224.150	0,00	0,00	0,00	0,00
работы, услуги по содержанию имущества, всего из них:	2645		244	225	449 800,00	389 800,00	449 800,00	
за счет средств, полученных учреждениями от приносящей доход деятельности (собственные доходы учреждения), в том			244	225.131	200 000,00	200 000,00	200 000,00	0,00
работы, услуги по содержанию имущества		0000000000	244	225.131	200 000,00	200 000,00	200 000,00	
ремонт (текущий и капитальный) зданий, сооружений, помещений муниципальных			244	225.131.04				
определенных			244	225	249 800,00	189 800,00	249 800,00	0,00
за счет средств субсидий на выполнение муниципального задания всего, в том числе			244	225.132	169 800,00	109 800,00	169 800,00	0,00
за счет собственных средств бюджета МО		0000000000	244	225.132	169 800,00	109 800,00	169 800,00	
работы, услуги по содержанию имущества		0000000000	244	225.132.29	60 000,00	0,00	60 000,00	
уборка снега с крыш учреждений социальной сферы		0000000000	244	225.132.29	60 000,00	0,00	60 000,00	
за счет средств субсидии в части учебных расходов в рамках обеспечения урочной		0420017010	244	225.84	80 000,00	80 000,00	80 000,00	
за счет средств субсидий на иные цели и субсидий на осуществление капитальных вложений в объекты муниципальной собственности всего, в том числе			244	225.150	0,00	0,00	0,00	
замеры сопротивления изоляции электропроводов и электрооборудования			244	225.15009.22	0,00			
замеры сопротивления изоляции			244	225.15009				
проведение ремонтных работ по периметру здания			244	225.15001.04	0,00			
проведение ремонтных работ по периметру здания			244	225.15001.18	0,00			
проведение ремонта имущества, закрепленного за учреждением на права оперативного управления или права аренды			244	225.15001.04	0,00			
замена оконных блоков			244	225.15001.19	0,00			
проведение работ по благоустройству (снос аварийных деревьев)			244	225.15003.38				
санитарная обрезка зеленых насаждений, снос деревьев, обследование и оценка зеленых насаждений			244	225.15009	0,00			
прочие работы, услуги, всего из них:	2646		244	226	770 900,00	396 500,00	336 500,00	0,00
за счет средств, полученных учреждениями от приносящей доход деятельности (собственные доходы учреждения)			244	226.131	245 500,00	245 500,00	245 500,00	
за счет средств субсидий на выполнение муниципального задания всего, в том числе			244	226	91 000,00	151 000,00	91 000,00	0,00
за счет собственных средств бюджета МО		0000000000	244	226.132	91 000,00	151 000,00	91 000,00	
за счет средств субсидии в части расходов на оплату труда педагогических работников в рамках обеспечения урочной		0420017010	244	226.82	0,00	0,00	0,00	
за счет средств субсидии в части учебных расходов в рамках обеспечения урочной			244	226.84	0,00			
за счет средств субсидий на иные цели и субсидий на осуществление капитальных вложений в объекты муниципальной собственности всего, в том числе			244	226.150	434 400,00	0,00	0,00	0,00
Организация и проведение мероприятий по профилактике наркомании в муниципальном образовании "Город Киров"			244	226.15005	0,00	0,00		
обеспечение безопасности учреждения			244	226.15009	434 400,00	0,00	0,00	
страхование, всего из них:	2647		244	227	0,00	0,00	0,00	0,00
за счет средств, полученных учреждениями от приносящей			244	227.131				
за счет средств субсидий на выполнение муниципального задания всего, в том числе			244	227	0,00	0,00	0,00	0,00

Наименование показателя	Код строки	Код целевой статьи классификации расходов бюджетов	Код по бюджетной классификации Российской Федерации	Аналитический код*	Сумма			
					на 2024 г. текущий финансовый год	на 2025 г. первый год планового периода	на 2026 г. второй год планового периода	за пределами планового периода
1	2	3	4	5	6	7	8	9
за счет собственных средств бюджета МО			244	227.132				
за счет средств субсидий на иные цели и субсидий на осуществление капитальных вложений в объекты муниципальной собственности всего, в том числе			244	227.150	0,00	0,00	0,00	0,00
услуги, работы для целей капитальных вложений	2648		244	228	0,00	0,00	0,00	0,00
за счет средств, полученных учреждениями от приносящей доход деятельности (собственные доходы учреждения)			244	228.131	0,00			
за счет средств субсидий на выполнение муниципального задания			244	228	0,00	0,00	0,00	0,00
за счет средств субсидий на иные цели и субсидий на осуществление капитальных вложений в объекты муниципальной собственности всего, в том числе			244	228.132	0,00	0,00	0,00	0,00
за счет средств субсидий на иные цели и субсидий на осуществление капитальных вложений в объекты муниципальной собственности всего, в том числе			244	228.150	0,00	0,00	0,00	0,00
увеличение стоимости основных средств, всего из них:	2649		244	310	579 800,00	579 800,00	579 800,00	0,00
за счет средств, полученных учреждениями от приносящей доход деятельности (собственные доходы учреждения)			244	310.131	100 000,00	100 000,00	100 000,00	
за счет средств субсидий на выполнение муниципального задания			244	310	479 800,00	479 800,00	479 800,00	0,00
за счет средств субсидий на иные цели и субсидий на осуществление капитальных вложений в объекты муниципальной собственности всего, в том числе			244	310.132	0,00	0,00	0,00	
за счет средств субсидий на иные цели и субсидий на осуществление капитальных вложений в объекты муниципальной собственности всего, в том числе		0420017010	244	310.84	479 800,00	479 800,00	479 800,00	
за счет средств субсидий на иные цели и субсидий на осуществление капитальных вложений в объекты муниципальной собственности всего, в том числе			244	310.150	0,00	0,00	0,00	0,00
Проведение работ по благоустройству территории (приобретение многолетних растений)			244	310.15003.38	0,00			
Проведение работ по благоустройству территории (приобретение многолетних растений)			244	310.15003.38	0,00			
оснащение оборудованием, мебелью помещений пищеблоков			244	310.15002	0,00			
средства на приобретение материальных запасов и основных средств для профилактики новой коронавирусной инфекции			244	310.15002.24	0,00			
увеличение стоимости лекарственных препаратов и материалов, применяемых в медицинских целях, всего из них:			244	341	0,00	0,00	0,00	0,00
за счет средств, полученных учреждениями от приносящей доход деятельности (собственные доходы учреждения)			244	341.131				
за счет средств субсидий на выполнение муниципального задания			244	341	0,00	0,00	0,00	0,00
за счет средств субсидий на иные цели и субсидий на осуществление капитальных вложений в объекты муниципальной собственности всего, в том числе			244	341.132				
за счет средств субсидий на иные цели и субсидий на осуществление капитальных вложений в объекты муниципальной собственности всего, в том числе			244	341.150	0,00	0,00	0,00	0,00
увеличение стоимости продуктов питания, всего из них:			244	342	0,00	0,00	0,00	0,00
за счет средств, полученных учреждениями от приносящей доход деятельности (собственные доходы учреждения)			244	342.131				
за счет средств субсидий на выполнение муниципального задания			244	342	0,00	0,00	0,00	0,00
за счет средств субсидий на иные цели и субсидий на осуществление капитальных вложений в объекты муниципальной собственности всего, в том числе			244	342.132	0,00	0,00	0,00	0,00
за счет средств субсидий на иные цели и субсидий на осуществление капитальных вложений в объекты муниципальной собственности всего, в том числе			244	342.150				
увеличение стоимости горюче-смазочных материалов, всего из них:			244	343	0,00	0,00	0,00	0,00
за счет средств, полученных учреждениями от приносящей доход деятельности (собственные доходы учреждения)			244	343.131				
за счет средств субсидий на выполнение муниципального задания			244	343	0,00	0,00	0,00	0,00
за счет средств субсидий на иные цели и субсидий на осуществление капитальных вложений в объекты муниципальной собственности всего, в том числе			244	343.132				
за счет средств субсидий на иные цели и субсидий на осуществление капитальных вложений в объекты муниципальной собственности всего, в том числе			244	343.150	0,00	0,00	0,00	0,00
увеличение стоимости строительных материалов, всего из них:			244	344	10 000,00	10 000,00	10 000,00	0,00
за счет средств, полученных учреждениями от приносящей доход деятельности (собственные доходы учреждения)			244	344.131	10 000,00	10 000,00	10 000,00	
за счет средств субсидий на выполнение муниципального задания			244	344	0,00	0,00	0,00	0,00
за счет средств субсидий на иные цели и субсидий на осуществление капитальных вложений в объекты муниципальной собственности всего, в том числе			244	344.132	0,00			
за счет средств субсидий на иные цели и субсидий на осуществление капитальных вложений в объекты муниципальной собственности всего, в том числе			244	344.84				
за счет средств субсидий на иные цели и субсидий на осуществление капитальных вложений в объекты муниципальной собственности всего, в том числе			244	344.150	0,00	0,00	0,00	0,00
увеличение стоимости мягкого инвентаря, всего из них:			244	345	0,00	0,00	0,00	0,00
за счет средств, полученных учреждениями от приносящей доход деятельности (собственные доходы учреждения)			244	345.131				
за счет средств субсидий на выполнение муниципального задания			244	345	0,00	0,00	0,00	0,00
за счет средств субсидий на иные цели и субсидий на осуществление капитальных вложений в объекты муниципальной собственности всего, в том числе			244	345.132				
за счет средств субсидий на иные цели и субсидий на осуществление капитальных вложений в объекты муниципальной собственности всего, в том числе			244	345.84				
за счет средств субсидий на иные цели и субсидий на осуществление капитальных вложений в объекты муниципальной собственности всего, в том числе			244	345.150	0,00	0,00	0,00	0,00
увеличение стоимости прочих оборотных запасов (материалов), всего из них:			244	346	120 000,00	120 000,00	120 000,00	0,00
за счет средств, полученных учреждениями от приносящей доход деятельности (собственные доходы учреждения)			244	346.131	30 000,00	30 000,00	30 000,00	
за счет средств субсидий на выполнение муниципального задания			244	346	90 000,00	90 000,00	90 000,00	0,00
за счет средств субсидий на иные цели и субсидий на осуществление капитальных вложений в объекты муниципальной собственности всего, в том числе			244	346.132	0,00	0,00	0,00	
за счет средств субсидий на иные цели и субсидий на осуществление капитальных вложений в объекты муниципальной собственности всего, в том числе		0000000000	244	346.150	0,00	0,00	0,00	
за счет средств субсидий на иные цели и субсидий на осуществление капитальных вложений в объекты муниципальной собственности всего, в том числе		0420017010	244	346.84	90 000,00	90 000,00	90 000,00	
за счет средств субсидий на иные цели и субсидий на осуществление капитальных вложений в объекты муниципальной собственности всего, в том числе			244	346.150	0,00	0,00	0,00	0,00
Начисление и выплата компенсации за работу по подготовке и проведению государственной итоговой аттестации по образовательным программам основного общего и среднего общего образования педагогическим работникам муниципальных образовательных организаций, участвующим в проведении указанной государственной итоговой аттестации			244	346.15004	0,00			
средства на приобретение материальных запасов и основных средств для профилактики новой коронавирусной			244	346.15006.24	0,00			

Наименование показателя	Код строки	Код целевой статьи классификации расходов бюджетов	Код по бюджетной классификации Российской Федерации	Аналитический код*	Сумма			
					на 2024 г. текущий финансовый год	на 2025 г. первый год планового периода	на 2026 г. второй год планового периода	за пределами планового периода
1	2	3	4	5	6	7	8	9
			244	347	0,00	0,00	0,00	0,00
увеличение стоимости материальных запасов для целей капитальных вложений, всего из			244	347.131	0,00			0,00
за счет средств, полученных учреждениями от приносящей			244	347	0,00	0,00	0,00	0,00
за счет средств субсидий на выполнение муниципального			244	347.132				
за счет собственных средств бюджета МО			244	347.150	0,00	0,00	0,00	0,00
за счет средств субсидий на иные цели и субсидий на								
			244	349	50 000,00	50 000,00	50 000,00	0,00
увеличение стоимости прочих материальных запасов однократного применения, всего			244	349.131	0,00			
за счет средств, полученных учреждениями от приносящей			244	349	50 000,00	50 000,00	50 000,00	0,00
доход деятельности (собственные доходы учреждения)								
за счет средств субсидий на выполнение муниципального			244	349.132				
задания всего, в том числе								
за счет собственных средств бюджета МО		0420017010	244	349.84	50 000,00	50 000,00	50 000,00	
за счет средств субсидии в части учебных								
расходов в рамках обеспечения урочной								
			244	349.150	0,00	0,00	0,00	0,00
за счет средств субсидий на иные цели и субсидий на								
осуществление капитальных вложений в объекты								
муниципальной собственности всего, в том числе			244	349.15009	0,00	0,00	0,00	0,00
Приобретение новых учебных пособий								
обучающимся, получающим начальное								
			247		2 535 400,00	2 756 900,00	2 887 700,00	0,00
Закупка энергетических ресурсов, всего	2650		247	223	2 535 400,00	2 756 900,00	2 887 700,00	0,00
коммунальные услуги, всего из них:	2651		247	223.131	55 000,00	55 000,00	55 000,00	0,00
за счет средств, полученных учреждениями от приносящей			247	223.131.07	35 000,00	35 000,00	35 000,00	
доход деятельности (собственные доходы учреждения)		0000000000	247	223.131.08	20 000,00	20 000,00	20 000,00	
оплата отопления и технологических нужд		0000000000	247	223	2 480 400,00	2 701 900,00	2 832 700,00	0,00
оплата потребления электроэнергии			247	223.132	2 480 400,00	2 701 900,00	2 832 700,00	0,00
за счет средств субсидий на выполнение муниципального			247	223.132.01	1 772 700,00	1 944 600,00	2 022 400,00	
задания всего, в том числе			247	223.132.02	707 700,00	757 300,00	810 300,00	
оплата отопления и технологических нужд		0000000000	247	223.132.02	0,00	0,00	0,00	0,00
оплата потребления электроэнергии		0000000000						
		0000000000						
капитальные вложения в объекты муниципальной собственности,	2660		400					0,00
всего								
в том числе:								
приобретение объектов недвижимого	2661		406					
имущества муниципальными учреждениями								
строительство (реконструкция) объектов	2662		407					
недвижимого имущества муниципальными								
	3000		100		-2 000,00	-2 000,00	-2 000,00	x
Выплаты, уменьшающие доход, всего								
в том числе:								
налог на прибыль	3010		x					x
налог на добавленную стоимость	3020		x					x
налог на движимую стоимость	3030		x					x
прочие налоги, уменьшающие доход	4000		x		0,00	0,00	0,00	x
Прочие выплаты, всего								x
из них:								
возврат в бюджет средств субсидии	4010		610					

Выплаты, уменьшающие доход, отражаются со знаком "минус"

* указывается код классификации операций сектора государственного управления в соответствии с Порядком применения классификации операций сектора государственного управления, утвержденным приказом Министерства финансов Российской Федерации от 29 ноября 2017 г. N 209н, и (или) коды иных аналитических показателей.

Раздел 2. Сведения по выплатам на закупки товаров, работ, услуг

№ п/п	Наименование показателя	Коды строк	Год начала закупки	Код целевой статьи классификации расходов бюджетов	Код бюджетной классификации Российской Федерации	Уникальный код	Сумма			
							на 2024 г. (текущий финансовый год)	на 2025 г. (первый год планового периода)	на 2026 г. (второй год планового периода)	за пределами планового периода
1	2	3	4		5	6	7	8	9	10
1	Выплаты на закупку товаров, работ, услуг, всего	26000	x				4 887 500,00	4 700 300,00	4 845 500,00	0,00
1.1.	по контрактам (договорам), заключенным до начала текущего финансового года без применения норм Федерального закона от 5 апреля 2013 года № 44-ФЗ "О контрактной системе в сфере закупок товаров, работ, услуг для обеспечения государственных и муниципальных нужд" и Федерального закона от 18 июля 2011 года № 223-ФЗ "О закупках товаров, работ, услуг отдельными видами юридических лиц"	26100	x							
1.2.	По контрактам (договорам), планируемым к заключению в соответствующем финансовом году без применения норм Федерального закона № 44-ФЗ и Федерального закона № 223-ФЗ	26200	x							
1.3.	По контрактам (договорам), заключенным до начала текущего финансового года с учетом требований Федерального закона № 44-ФЗ и Федерального закона № 223-ФЗ	26300	x				0,00	0,00	0,00	0,00
1.3.1.	в том числе, в соответствии с Федеральным законом № 44-ФЗ	26310			0000000000		0,00	0,00	0,00	0,00
	из них:									
1.3.2.	в соответствии с Федеральным законом № 223-ФЗ	26320	x							
1.4.	По контрактам (договорам), планируемым к заключению в соответствующем финансовом году с учетом требований Федерального закона № 44-ФЗ и Федерального закона № 223-ФЗ	26400	x				4 887 500,00	4 700 300,00	4 845 500,00	0,00
	в том числе:									
1.4.1.	За счет субсидий, предоставляемых на финансовое обеспечение выполнения муниципального задания	26410	x				3 812 600,00	4 059 800,00	4 205 000,00	0,00
1.4.1.1.	в том числе:									
	в соответствии с Федеральным законом № 44-ФЗ	26411	x							
				0000000000	000.0702.0000000000.244.221 (132)		30 000,00	30 000,00	30 000,00	
				0000000000	000.0702.0000000000.244.223 (132.03)		201 800,00	220 800,00	229 600,00	
				0000000000	000.0702.0000000000.244.223 (132.04)		132 800,00	139 500,00	145 100,00	
				0000000000	000.0702.0000000000.244.224 (132)		7 000,00	7 000,00	7 000,00	
				0000000000	000.0702.0000000000.244.225 (132.29)		60 000,00	0,00	60 000,00	
				0000000000	000.0702.0000000000.244.225 (132)		109 800,00	109 800,00	109 800,00	
				0420017010	000.0702.0420017010.244.225 (84)		80 000,00	80 000,00	80 000,00	
				0000000000	000.0702.0000000000.244.226 (132)		91 000,00	151 000,00	91 000,00	
				0420017010	000.0702.0420017010.244.310 (84)		479 800,00	479 800,00	479 800,00	
				0000000000	000.0702.0000000000.244.346 (132)		0,00	0,00	0,00	
				0420017010	000.0702.0420017010.244.346 (84)		90 000,00	90 000,00	90 000,00	
				0420017010	000.0702.0420017010.244.349 (84)		50 000,00	50 000,00	50 000,00	
				0000000000	000.0702.0000000000.247.223 (132.01)		1 772 700,00	1 944 600,00	2 022 400,00	
				0000000000	000.0702.0000000000.247.223 (132.02)		707 700,00	757 300,00	810 300,00	
1.4.1.2.	в соответствии с Федеральным законом	26412	x							
1.4.2.	За счет субсидий, предоставляемых в соответствии с абзацем вторым пункта 1 статьи 78.1 Бюджетного кодекса Российской Федерации	26420	x				434 400,00	0,00	0,00	0,00
	в том числе:									
1.4.2.1.	в соответствии с Федеральным законом	26421	x				434 400,00	0,00	0,00	
				0430017150	000.0702.0430017150.244.226 (82)		434 400,00			
1.4.2.2.	в соответствии с Федеральным законом № 223-ФЗ	26422								
1.4.3.	За счет субсидий, предоставляемых на	26430	x		0000000000					
1.4.4.	За счет прочих источников финансового обеспечения	26450	x				640 500,00	640 500,00	640 500,00	0,00
	в том числе:									
1.4.4.1.	в соответствии с Федеральным законом	26451	x							
				0000000000	000.0702.0000000000.244.225 (131)		200 000,00	200 000,00	200 000,00	
				0000000000	000.0702.0000000000.244.226 (131)		245 500,00	245 500,00	245 500,00	
				0000000000	000.0702.0000000000.244.310 (131)		100 000,00	100 000,00	100 000,00	
				0000000000	000.0702.0000000000.244.346 (131)		30 000,00	30 000,00	30 000,00	
				0000000000	000.0702.0000000000.244.344 (131)		10 000,00	10 000,00	10 000,00	
				0000000000	000.0702.0000000000.247.223 (131.07)		35 000,00	35 000,00	35 000,00	
1.4.4.2.	в соответствии с Федеральным законом № 223-ФЗ	26452	x				20 000,00	20 000,00	20 000,00	
2.	Итого по контрактам, планируемым к заключению в	26500	x				4 887 500,00	4 700 300,00	4 845 500,00	0,00
	в том числе по году начала закупки									
			2024				4 887 500,00	0,00	0,00	

№ п/п	Наименование показателя	Коды строк	Год начала закупки	Код целевой статьи классификации расходов бюджетов	Код бюджетной классификации Российской Федерации	Уникальный код	Суммы			
							на 2024 г. (текущий финансовый год)	на 2025 г. (первый год планового периода)	на 2026 г. (второй год планового периода)	за пределами планового периода
1	2	3	4		5	6	7	8	9	10
			2025				0,00	4 700 300,00	0,00	
			2026				0,00	0,00	4 845 500,00	

Руководитель учреждения (уполномоченное лицо учреждения) _____ (подпись)

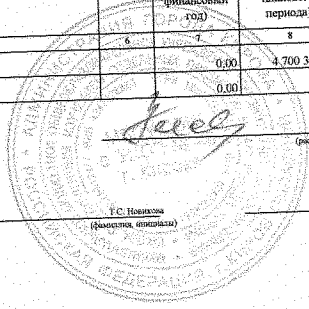

Т.Н. Лимова (расшифровка подписей)

М.П.

Исполнитель: _____ (подпись)

Т.С. Новикова (фактический номер)

88332-36-57-08 (телефон)

" 29 " декабря 2023г.

СОГЛАСОВАНО
Начальник департамента образования администрации города

(наименование должности уполномоченного лица-учредителя)

А.Э. Шарыгина

(подпись)

(расшифровка подписи)

" 29 " декабря 20 23г.



* Указывается сумма закупок товаров, работ, услуг, осуществляемых без учета требований Федерального закона № 44-ФЗ и Федерального закона № 223-ФЗ, в случаях, предусмотренных указанными федеральными законами.
 ** Государственным (муниципальным) бюджетным учреждением не заполняется.

Расчеты плановых показателей на закупку товаров, работ, услуг на 2024 год и на плановый период 2025 и 2026 годов 22

муниципального бюджетного общеобразовательного учреждения "Средняя общеобразовательная школа с углубленным изучением отдельных предметов №48 города Кирова

Учреждение
Вид документа

01
(основной документ - код 01, плановый документ - код 02)

Единица измерения:

руб

1. Объем расходов на закупку товаров, работ, услуг

Наименование показателя	Код строки	Объем расходов			объем обязательств, подлежащих исполнению за пределами планового периода
		на 2024 год (на текущий финансовый год)	на 2025 год (на первый год планового периода)	на 2026 год (на второй год планового периода)	
1	2	3	4	5	6
Задолженность перед контрагентами (дебиторская задолженность) на начало года	0100				
за счет средств, полученных учреждениями от приносящей доход деятельность (собственные доходы учреждения)					
за счет средств субсидий на выполнение муниципального задания					
за счет средств субсидий на иные цели и субсидий на осуществление капитальных вложений в объекты муниципальной собственности					
Полученные предварительные платежи (авансы) по контрактам (договорам) (кредиторская задолженность) на начало года	0200				
за счет средств, полученных учреждениями от приносящей доход деятельность (собственные доходы учреждения)					
за счет средств субсидий на выполнение муниципального задания					
за счет средств субсидий на иные цели и субсидий на осуществление капитальных вложений в объекты муниципальной собственности					
Расходы на закупку товаров, работ, услуг для обеспечения нужд учреждения	0300	2 352 100,00	1 943 400,00	1 957 800,00	
за счет средств, полученных учреждениями от приносящей доход деятельность (собственные доходы учреждения)	0310	585 500,00	585 500,00	585 500,00	
за счет средств субсидий на выполнение муниципального задания	0320	1 332 200,00	1 357 900,00	1 372 300,00	
за счет средств субсидий на иные цели и субсидий на осуществление капитальных вложений в объекты муниципальной собственности	0330	434 400,00			
Задолженность перед контрагентами (дебиторская задолженность) на конец года	0400				
за счет средств, полученных учреждениями от приносящей доход деятельность (собственные доходы учреждения)					
за счет средств субсидий на выполнение муниципального задания					
за счет средств субсидий на иные цели и субсидий на осуществление капитальных вложений в объекты муниципальной собственности					
Полученные предварительные платежи (авансы) по контрактам (договорам) (кредиторская задолженность) на конец года	0500				
за счет средств, полученных учреждениями от приносящей доход деятельность (собственные доходы учреждения)					
за счет средств субсидий на выполнение муниципального задания					
за счет средств субсидий на иные цели и субсидий на осуществление капитальных вложений в объекты муниципальной собственности					
Выплаты в связи с закупками товаров, работ, услуг (с 0300 + с 0100 - с 0200 - с 0400 + с 0500)	0600	2 352 100,00	1 943 400,00	1 957 800,00	
за счет средств, полученных учреждениями от приносящей доход деятельность (собственные доходы учреждения)		585 500,00	585 500,00	585 500,00	
за счет средств субсидий на выполнение муниципального задания		1 332 200,00	1 357 900,00	1 372 300,00	
за счет средств субсидий на иные цели и субсидий на осуществление капитальных вложений в объекты муниципальной собственности		434 400,00			
Всего	9000	2 352 100,00	1 943 400,00	1 957 800,00	

22 Формируется по элементам вида расходов "241 Научно-исследовательские и опытно-конструкторские работы", "242 Закупка товаров, работ, услуг в сфере информационно-коммуникационных технологий", "243 Закупка товаров, работ, услуг в целях капитального ремонта государственного (муниципального) имущества" и "244 Прочая закупка товаров, работ и услуг"

2. Расчет расходов на закупку товаров, работ, услуг по кодам классификации операций сектора государственного управления

Наименование расходов (товара, работы, услуги)	Единица измерения	КОСГУ	Код строки	Количество			Цена за единицу			Стоимость работ (услуг)		
				на 2024 год (на текущий финансовый год)	на 2025 год (на первый год планового периода)	на 2026 год (на второй год планового периода)	на 2024 год (на текущий финансовый год)	на 2025 год (на первый год планового периода)	на 2026 год (на второй год планового периода)	на 2024 год (на текущий финансовый год)	на 2025 год (на первый год планового периода)	на 2026 год (на второй год планового периода)
1	2	3	4	5	6	7	8	9	10	11	12	13
за счет средств субсидий на выполнение муниципального задания всего, в том числе			0102	x	x	x	x	x	x	30 000,00	30 000,00	30 000,00
за счет собственных средств бюджета МО "Город Киров"				x	x	x	x	x	x	30 000,00	30 000,00	30 000,00
пользование абон. лин.	номер	221.132		12	12	12	2 500,00	2 500,00	2 500,00	30 000,00	30 000,00	30 000,00
Предоставление услуг Интернета	мин	221.132		12,00	12,00	12,00	0,00	0,00	0,00			
221 "Услуги связи"	Итого по коду КОСГУ		9001	x	x	x	x	x	x	30 000,00	30 000,00	30 000,00
за счет средств, полученных учреждениями от приносящей доход деятельность (собственные доходы учреждения)			0301	x	x	x	x	x	x			
Вывоз ТБО	куб.м	223.131.07		7,7			911,26					
за счет средств субсидий на выполнение муниципального задания всего, в том числе			0302	x	x	x	x	x	x	334 600,00	360 300,00	374 700,00
за счет собственных средств бюджета МО "Город Киров"				x	x	x	x	x	x	334 600,00	360 300,00	374 700,00
холодная вода	куб.м	223.132.03		502,9	524,0	525,2	35,39	36,10	37,54	36 494,94	18 914,81	19 717,93
водоотведение	куб.м	223.132.03		503,9	539,2	540,5	26,45	26,98	28,06	28 226,76	14 547,75	15 165,44
НСВ	куб.м	223.132.03		666,6	714,667681	716,337964	26,45	26,98	28,06	17 631,57	19 283,21	20 101,97
плата за негативное воздействие на работу ЦС водоотведения	куб.м	223.132.03		1159,5	621,6	623,1	26,45	26,98	28,06	15 334,39	16 770,84	17 482,92
плата за негативное воздействие на работу ЦС водоотведения	куб.м	223.132.04		1968,1	2803,7	2800,1	52,90	53,96	56,12	104 112,34	151 283,40	157 131,74
оплата за вывоз твердых коммунальных отходов	куб.м	223.132.04		145,7	150,1	150,1	911,26	929,49	966,66	132 800,00	139 500,00	145 100,00
223 "Коммунальные услуги"	Итого по коду КОСГУ		9003	x	x	x	x	x	x	334 600,00	360 300,00	374 700,00
за счет средств, полученных учреждениями от приносящей доход деятельность (собственные доходы учреждения)			0401	x	x	x	x	x	x			
аренда помещения		224.131										
аренда помещения		224.131										
за счет средств субсидий на выполнение муниципального задания всего, в том числе			0402	x	x	x	x	x	x	7 000,00	7 000,00	7 000,00

за счет общедоступных средств бюджета МО «Город Киров»			x	x	x	x	x	x			
аренда контейнеров	усл	224.132	12	12	12	583,33	583,33	583,33	7 000,00	7 000,00	7 000,00
Итого по коду КОСГУ			9004	x	x	x	x	x	7 000,00	7 000,00	7 000,00
за счет средств, полученных учреждениями от приносящей доход деятельности (собственные доходы учреждений)			0501	x	x	x	x	x	200 000,00	200 000,00	200 000,00
Проверка теплосчетчика	усл	225.131	1	1	1	18 200,00	18 200,00	18 200,00	18 200,00	18 200,00	18 200,00
ТО ортехники, заправка картриджа	шт	225.131	259	259	259	89,19	89,19	89,19	23 100,00	23 100,00	23 100,00
Мероприятия по уничтожению насекомых 1322.7 кв.м.	усл	225.131	1	1	1	6 000,00	6 000,00	6 000,00	6 000,00	6 000,00	6 000,00
Ремонт первичного преобразователя	усл	225.131	1	1	1	3 600,00	3 600,00	3 600,00	3 600,00	3 600,00	3 600,00
ТО ОБОРУДОВАНИЯ			усл	225.131	12	12	12	12 425,00	12 425,00	12 425,00	12 425,00
за счет средств субсидий на выполнение муниципального задания всего, в том числе			0502	x	x	x	x	x	149 100,00	149 100,00	149 100,00
за счет собственных средств бюджета МО «Город Киров»				x	x	x	x	x	249 800,00	189 800,00	249 800,00
Перезарядка отгулителей	шт	225.132	12	12	12	600,00	600,00	600,00	169 800,00	109 800,00	169 800,00
ТО комплекса технических средств ТС	усл	225.132	12	12	12	369,91	369,91	369,91	-	-	-
прочистка канализации	усл	225.132	1	1	1	9 104,22	9 104,22	9 104,22	4 438,92	4 438,92	4 438,92
Проверка теплосчетчика, монтаж и демонтаж, ремонт	усл	225.132	1	1	1	0,00	0,00	0,00	9 104,22	9 104,22	9 104,22
ТО пожарного водопровода	шт	225.132	28	28	28	660,00	660,00	660,00	-	-	-
ТО пожарной сигнализации	усл	225.132	12	12	12	2 200,00	2 200,00	2 200,00	18 480,00	18 480,00	18 480,00
Очистка крыши от снега,	усл	225.132.34	2	3	3	30 000,00	0,00	20 000,00	26 400,00	26 400,00	26 400,00
ТО АПС	усл	225.132	12	12	12	3 700,00	3 700,00	3 700,00	60 000,00	-	60 000,00
Мероприятия по	усл	225.132	10	10	10	158,40	158,40	158,40	44 400,00	44 400,00	44 400,00
Мероприятия по уничтожению насекомых	усл	225.132	2	2	2	1 953,93	1 953,93	1 953,93	1 584,00	1 584,00	1 584,00
Противоскользящие	усл	225.132	1	1	1	1 485,00	1 485,00	1 485,00	3 907,86	3 907,86	3 907,86
за счет средств субсидий в части условных расходов в рамках обеспечения урочной деятельности				x	x	x	x	x	1 485,00	1 485,00	1 485,00
Заправка картриджа	усл	225.84	100	100	100	600,00	600,00	600,00	80 000,00	80 000,00	80 000,00
Замена фотобарабана	усл	225.84	50,00	50,00	50,00	400,00	400,00	400,00	60 000,00	60 000,00	60 000,00
Ремонт ученической мебели	усл	225.84	30,00	30,00	30,00	0,00	0,00	0,00	20 000,00	20 000,00	20 000,00
Ремонт ученической мебели	усл	225.85	30,00	30,00	30,00	0,00	0,00	0,00	20 000,00	20 000,00	20 000,00
за счет средств субсидий на иные цели и субсидий на осуществление капитальных вложений в объекты муниципальной собственности			0503	x	x	x	x	x	-	-	-
225 "Работа, услуги по содержанию имущества"			Итого по коду КОСГУ			9005	x	x	x	-	-
за счет средств, полученных учреждениями от приносящей доход деятельности (собственные доходы учреждений)			0601	x	x	x	x	x	449 800,00	389 800,00	449 800,00
Оказание услуг по договору ГИХ по программе "Обучение игре на муз. Инструментах"	чел.час	226.131	36	3	3	6 819,44	81 833,33	81 833,33	245 500,00	245 500,00	245 500,00
за счет средств субсидий на выполнение муниципального задания всего, в том числе			0602	x	x	x	x	x	91 000,00	151 000,00	91 000,00
за счет собственных средств бюджета МО «Город Киров»				x	x	x	x	x	91 000,00	151 000,00	91 000,00
проф. гигиеническая подготовка	чел	226.132	7	7	7	0,00	0,00	0,00	-	-	-
право пользования ПП Контур 12 мес	усл	226.132	1	1	1	10 200,00	10 200,00	10 200,00	10 200,00	10 200,00	10 200,00
Обеспечение оперативного реагирования ТС	усл	226.132	12	12	12	1 105,31	1 105,31	1 105,31	13 263,72	13 263,72	13 263,72
технологическое сопровождение ПП системы JS	усл	226.132	1	1	1	40 736,28	40 736,28	40 736,28	40 736,28	40 736,28	40 736,28
технологическое сопровождение ПП системы Партнер-Персонал	усл	226.132	1	1	1	26 800,00	26 800,00	26 800,00	26 800,00	26 800,00	26 800,00
технологическое сопровождение ПП системы Партнер-Персонал(разовые часы)	чел	226.132	7	7	7	0,00	9 230,77	0,00	60 000,00	-	60 000,00
за счет средств субсидий в части расходов на оплату труда подготавливающих работников в рамках обеспечения урочной деятельности				x	x	x	x	x	-	-	-
за счет средств субсидий на иные цели и субсидий на осуществление капитальных вложений в объекты муниципальной собственности			0603	x	x	x	x	x	434 400,00	-	-
охранные услуги	чел/час	226.15009	1 448	0	0	300,00	300,00	0,00	434 400,00	-	-
повышение квалификации	усл	226.15009	1	1	1	0,00	0,00	0,00	-	-	-
226 "Прочие работы, услуги"			Итого по коду КОСГУ			9006	x	x	x	770 900,00	396 500,00
за счет средств субсидий на иные цели и субсидий на осуществление капитальных вложений в объекты муниципальной собственности			0803	x	x	x	x	x	-	-	-
228 "Услуги, работы для целей капитальных вложений"			Итого по коду КОСГУ			9008	x	x	x	-	-
за счет средств, полученных учреждениями от приносящей доход деятельности (собственные доходы учреждений)			0901	x	x	x	x	x	100 000,00	100 000,00	100 000,00
стол ученический	шт	310.131	21,00	15,00	15,00	7 400,00	0,00	0,00	-	-	-
студ ученический	шт	310.131	54,00	29,00	29,00	0,00	0,00	0,00	-	-	-

Моноблок	шт	310.131		1,00	0,00	0,00	100 000,00	#ДЕЛО!	#ДЕЛО!	100 000,00	100 000,00	100 000,00
за счет средств субсидий на выполнение муниципального задания всего, в том числе			0902	x	x	x	x	x	x	479 800,00	479 800,00	479 800,00
за счет собственных средств бюджета МО «Город Киров»				x	x	x	x	x	x	-	-	-
Ответственные		310.132		2,00	2,00	20,00	0,00	0,00	0,00			
за счет средств субсидий в части учебных расходов и расходов обеспечения учебной деятельности				x	x	x	x	x	x	479 800,00	479 800,00	479 800,00
телевизор	шт	310.84		1	1	1	64 500,00	64 500,00	64 500,00	64 500,00	64 500,00	64 500,00
учебники	шт	310.84		350	350	350	898,00	898,00	898,00	314 300,00	314 300,00	314 300,00
стол ученический	шт	310.84		22	30,00	30,00	3 400,00	2 450,00	2 450,00	73 500,00	73 500,00	73 500,00
стул ученический	шт	310.84		30,00	60,00	60,00	916,67	458,33	458,33	27 500,00	27 500,00	27 500,00
за счет средств субсидий на иные цели и субсидий на осуществление капитальных вложений в объекты			0903	x	x	x	x	x	x			
310 "Увеличение стоимости основных средств"	Итого по коду КОСГУ		9009	x	x	x	x	x	x	579 800,00	579 800,00	579 800,00
за счет средств субсидий на выполнение муниципального задания всего, в том числе			1202	x	x	x	x	x	x			
за счет собственных средств бюджета МО «Город Киров»				x	x	x	x	x	x	-	-	-
344 "Увеличение стоимости строительных материалов"	Итого по коду КОСГУ		9012	x	x	x	x	x	x			
за счет средств, полученных учреждениями от приносящей доход деятельности (собственные доходы учреждения)			1301	x	x	x	x	x	x	10 000,00	10 000,00	10 000,00
диспенсер для жидкого мыла	шт	344.131		35,00	35,00	35,00	849,00	849,00	849,00	10 000,00	10 000,00	10 000,00
за счет средств субсидий на выполнение муниципального задания всего, в том числе			1302	x	x	x	x	x	x			
за счет собственных средств бюджета МО «Город Киров»				x	x	x	x	x	x	-	-	-
светильники	шт	344.132										
за счет средств субсидий в части учебных расходов и		344.84		x	x	x	x	x	x	-	-	-
за счет средств субсидий на иные цели и субсидий на		344		1303	x	x	x	x	x			
лаки краски					4,00							
344 "Увеличение стоимости строительных материалов"	Итого по коду КОСГУ		9013	x	x	x	x	x	x	10 000,00	10 000,00	10 000,00
за счет средств, полученных учреждениями от приносящей доход деятельности (собственные доходы учреждения)			1401	x	x	x	x	x	x			
за счет средств, полученных учреждениями от приносящей доход деятельности (собственные доходы учреждения)			1501	x	x	x	x	x	x	30 000,00	30 000,00	30 000,00
бумага	пач	346.131		0	0	0	112,00	112,00	112,00	-	-	-
хозтовары	шт	346.131		100	100	100	300,00	300,00	300,00	30 000,00	30 000,00	30 000,00

за счет средств субсидий на выполнение муниципального задания всего, в том числе			1502	x	x	x	x	x	x	90 000,00	90 000,00	90 000,00
за счет оборотных средств Бюджета МО «Город Киров»				x	x	x	x	x	x	-	-	-
за счет средств субсидий в части учебных расходов в рамках обеспечения учебной деятельности				x	x	x	x	x	x	90 000,00	90 000,00	90 000,00
бумага	шт	346,84		180	180	180	319,95	319,95	319,95	90 000,00	90 000,00	90 000,00
ручка	шт	346,84		184	184	184	12,50	12,50	12,50	-	-	-
карандаш	шт	346,84		10	10	10	10,90	10,90	10,90	-	-	-
спорт инвентарь	шт	346,84		10	0	0	35,00	35,00	35,00	-	-	-
за счет средств субсидий на иные цели и субсидий на осуществление капитальных вложений в объекты муниципальной собственности			1503	x	x	x	x	x	x	-	-	-
Канцтовары		346,15004		1,00			102,15			-	-	-
346 "Увеличение стоимости прочих оборотных запасов (материалов)"			Итого по коду КОСГУ	9015	x	x	x	x	x	120 000,00	120 000,00	120 000,00
за счет средств, полученных учреждениями от приносящей доход деятельности (собственные доходы учреждения)			1601	x	x	x	x	x	x	-	-	-
системный блок	шт	347,131		2,00	0,00	0,00	28 600,00			-	-	-
		347,131								-	-	-
за счет средств субсидий на выполнение муниципального задания всего, в том числе			1602	x	x	x	x	x	x	-	-	-
за счет собственных средств Бюджета МО «Город Киров»				x	x	x	x	x	x	-	-	-
0		347,132								-	-	-
		347,132								-	-	-
за счет средств субсидий на иные цели и субсидий на осуществление капитальных вложений в объекты муниципальной собственности			1603	x	x	x	x	x	x	-	-	-
		347,1800								-	-	-
		347,1800								-	-	-
347 "Увеличение стоимости материальных запасов для целей капитальных вложений"			Итого по коду КОСГУ	9016	x	x	x	x	x	-	-	-
за счет средств, полученных учреждениями от приносящей доход деятельности (собственные доходы учреждения)			1701	x	x	x	x	x	x	-	-	-
дипломы, грамоты		349,131								-	-	-
		349,131								-	-	-
за счет средств субсидий на выполнение муниципального задания всего, в том числе			1702	x	x	x	x	x	x	50 000,00	50 000,00	50 000,00
за счет средств субсидий в части учебных расходов в рамках обеспечения учебной деятельности				x	x	x	x	x	x	50 000,00	50 000,00	50 000,00
бланки аттестатов, приложений	шт	349,84		128	86	86	390,63	581,40	581,40	50 000,00	50 000,00	50 000,00
бланк приложения к аттестату	шт	349,84		122	98	98	0,00	0,00	0,00			
твердая обложка для аттестата	шт	349,84		136	100	100	0,00	0,00	0,00			
Медаль "За особые успехи в	шт	349,84		2,00	-	-	518,00	0,00	0,00			
349 "Увеличение стоимости прочих материальных запасов однократного применения"			Итого по коду КОСГУ	9017	x	x	x	x	x	50 000,00	50 000,00	50 000,00
Всего, в т.ч.			9018	x	x	x	x	x	x	2 352 100,00	1 943 400,00	1 957 800,00
за счет средств, полученных учреждениями от приносящей доход деятельности (собственные доходы учреждения)				x	x	x	x	x	x	585 500,00	585 500,00	585 500,00
за счет средств субсидий на выполнение муниципального задания				x	x	x	x	x	x	1 332 200,00	1 357 900,00	1 372 300,00
за счет средств субсидий на иные цели и субсидий на осуществление капитальных вложений в объекты муниципальной собственности				x	x	x	x	x	x	434 400,00	-	-

Руководитель
(уполномоченное лицо)

директор
(должность)

(подпись)

Т.Н.Зюмина
(расшифровка подписи)

Исполнитель

главный бухгалтер
(должность)

Т.С.Новикова
(фамилия, инициалы)

88332-36-57-08
(телефон)

20 ____ г.

**Расчеты плановых показателей на закупку энергетических ресурсов
на 2024 год и на плановый период 2025 и 2026 годов**

Учреждение: _____ муниципальный бюджетный общеобразовательный учреждения "Средняя общеобразовательная школа с углубленным изучением отдельных предметов №48 города Кирова
Вид документа: _____ 02
Собственный документ - код 01, плановый и документ - код 02)

Единица измерения: руб

1. Объем расходов на закупку товаров, работ, услуг

Наименование показателя	Код строки	Объем расходов			объем обязательств, подлежащих исполнению за пределами планового периода
		на 2024 год (на текущий финансовый год)	на 2025 год (на первый год планового периода)	на 2026 год (на второй год планового периода)	
1	2	3	4	5	6
Задолженность перед контрагентами (дебиторская задолженность) на начало года	0100	-	-	-	-
за счет средств, полученных учреждениями от приносящей доход деятельности (собственные доходы учреждения)					
за счет средств субсидий на выполнение муниципального задания					
за счет средств субсидий на иные цели и субсидий на осуществление капитальных вложений в объекты муниципальной собственности					
Полученные предварительные платежи (авансы) по контрактам (договорам) (кредиторская задолженность) на начало года	0200	-	-	-	-
за счет средств, полученных учреждениями от приносящей доход деятельности (собственные доходы учреждения)					
за счет средств субсидий на выполнение муниципального задания					
за счет средств субсидий на иные цели и субсидий на осуществление капитальных вложений в объекты муниципальной собственности					
Расходы на закупку энергетических ресурсов для обеспечения нужд учреждения	0300	2 535 400,00	2 756 900,00	2 887 700,00	-
за счет средств, полученных учреждениями от приносящей доход деятельности (собственные доходы учреждения)	0310	55 000,00	55 000,00	55 000,00	-
за счет средств субсидий на выполнение муниципального задания	0320	2 480 400,00	2 701 900,00	2 832 700,00	-
за счет средств субсидий на иные цели и субсидий на осуществление капитальных вложений в объекты муниципальной собственности	0330	-	-	-	-
Задолженность перед контрагентами (дебиторская задолженность) на конец года	0400	-	-	-	-
за счет средств, полученных учреждениями от приносящей доход деятельности (собственные доходы учреждения)					
за счет средств субсидий на выполнение муниципального задания					
за счет средств субсидий на иные цели и субсидий на осуществление капитальных вложений в объекты муниципальной собственности					
Полученные предварительные платежи (авансы) по контрактам (договорам) (кредиторская задолженность) на конец года	0500	-	-	-	-
за счет средств, полученных учреждениями от приносящей доход деятельности (собственные доходы учреждения)					
за счет средств субсидий на выполнение муниципального задания					
за счет средств субсидий на иные цели и субсидий на осуществление капитальных вложений в объекты муниципальной собственности					
Выплаты в связи с закупками энергетических ресурсов (с. 0300 + с. 0100 - с. 0200 - с. 0400 + с. 0500)	0600	2 535 400,00	2 756 900,00	2 887 700,00	-
за счет средств, полученных учреждениями от приносящей доход деятельности (собственные доходы учреждения)		55 000,00	55 000,00	55 000,00	-
за счет средств субсидий на выполнение муниципального задания		2 480 400,00	2 701 900,00	2 832 700,00	-
за счет средств субсидий на иные цели и субсидий на осуществление капитальных вложений в объекты муниципальной собственности		-	-	-	-
Всего	9000	2 535 400,00	2 756 900,00	2 887 700,00	-

2. Расчет расходов на закупку товаров, работ, услуг по кодам классификации операций сектора государственного управления

Наименование расходов (товары, работы, услуги)	Единица измерения	КОСГУ	Код строки	Количество			Цены за единицу			Стоимость работ (услуг)		
				на 2024 год (на текущий финансовый год)	на 2025 год (на первый год планового периода)	на 2026 год (на второй год планового периода)	на 2024 год (на текущий финансовый год)	на 2025 год (на первый год планового периода)	на 2026 год (на второй год планового периода)	на 2024 год (на текущий финансовый год)	на 2025 год (на первый год планового периода)	на 2026 год (на второй год планового периода)
1	2	3	4	5	6	7	8	9	10	11	12	13
за счет средств, полученных учреждениями от приносящей доход деятельности (собственные доходы учреждения)			0201	x	x	x	x	x	x	55 000,00	55 000,00	55 000,00
оплата отопления и технологических нужд	ГКал	223.132.01		12,15	13,07	12,53	2 468,95	2 678,85	2 794,06	35 000,00	35 000,00	35 000,00
оплата потребления электроэнергии	КВт	223.131.02		2066	1 941,89	1 868,86	9,68	10,30	10,70	20 000,00	20 000,00	20 000,00
за счет средств субсидий на выполнение муниципального задания в том числе			0302	x	x	x	x	x	x	2 480 400,00	2 701 900,00	2 832 700,00
за счет собственных средств бюджета МО г.г. Кирова				x	x	x	x	x	x	2 480 400,00	2 701 900,00	2 832 700,00
оплата отопления и технологических нужд	ГКал	223.132.01		723,9	733,5	733,5	2 468,95	2 651,31	2 757,38	1 772 700,00	1 944 600,00	2 022 400,00
оплата потребления электроэнергии	КВт	223.132.02		80976	80977	80978	9,68	9,35	10,01	707 700,00	757 300,00	810 300,00
223 "Коммунальные услуги" Итого по коду КОСГУ			9003	x	x	x	x	x	x	2 535 400,00	2 756 900,00	2 887 700,00
за счет средств, полученных учреждениями от приносящей доход деятельности (собственные доходы учреждения)				x	x	x	x	x	x	55 000,00	55 000,00	55 000,00
за счет средств субсидий на выполнение муниципального задания				x	x	x	x	x	x	2 480 400,00	2 701 900,00	2 832 700,00
за счет средств субсидий на иные цели и субсидий на осуществление капитальных вложений в объекты муниципальной собственности				x	x	x	x	x	x	-	-	-

Руководитель: _____ директор (подпись) _____ Т.Н.Земляна (расшифровка подписи)
(уполномоченное лицо) (должность)

Исполнитель: _____ главный бухгалтер (подпись) _____ Т.С.Новикова (фамилия, инициалы)
(должность)

" 0 " 0 20 0 г.

88332-36-57-08
(телефон)

Расчеты плановых показателей по поступлениям доходов от оказания платных услуг, компенсаций затрат на 2025 год и на плановый период 2026 и 2026 годов

Учреждение
Вид документа

муниципального бюджетного общеобразовательного учреждения "Средняя общеобразовательная школа с углубленным изучением отдельных предметов № 48" города Кирова

01
(основной документ - код 01, плановый документ - код 02)

Единица измерения: руб

1. Расчет плановых показателей поступлений доходов от оказания платных услуг (работ), компенсаций затрат учреждений

Наименование показателя	Код строки	Сумма, руб		
		на 2025 год (на текущий финансовый год)	на 2026 год (на первый год планового периода)	на 2026 год (на второй год планового периода)
1	2	3	4	5
Задолженность по доходам (дебиторская задолженность по доходам) на начало года	0100			
Полученные предварительные платежи (авансы) по контрактам (договорам) (кредиторская задолженность по доходам) на начало года	0200			
Доходы от оказания услуг, выполнения работ, компенсации затрат учреждения	0300	40 592 400,00	40 838 400,00	40 981 800,00
Задолженность по доходам (дебиторская задолженность по доходам) на конец года	0400			
Полученные предварительные платежи (авансы) по контрактам (договорам) (кредиторская задолженность по доходам) на конец года	0500			
Планируемые поступления доходов от оказания услуг, компенсации затрат учреждения (с. 0300 + с. 0100 - с. 0200 - с. 0400 + с. 0500)	0600	40 592 400,00	40 838 400,00	40 981 800,00

*Формируется по статье 139 "Доходы от оказания платных услуг, компенсаций затрат" аналитической группы подвиза доходов бюджетов

1.1. Расчет доходов от оказания услуг, выполнения работ, компенсации затрат учреждения

Наименование показателя	Код строки	Объем доходов		
		на 2025 год (на текущий финансовый год)	на 2026 год (на первый год планового периода)	на 2026 год (на второй год планового периода)
1	2	3	4	5
Субсидии на финансовое обеспечение выполнения муниципального задания	0100	39 742 400,00	39 988 400,00	40 131 800,00
Доход от оказания услуг, выполнения работ, реализации готовой продукции сверх установленного муниципального задания	0200	850 000,00	850 000,00	850 000,00
Безвозмездные денежные поступления	0800			
Всего	9000	40 592 400,00	40 838 400,00	40 981 800,00

1.1.1. Расчет доходов в виде субсидии на финансовое обеспечение выполнения муниципального задания

Наименование услуги (работы)	Код строки	Общий объем планируемых поступлений, руб		
		на 2025 год (на текущий финансовый год)	на 2026 год (на первый год планового периода)	на 2026 год (на второй год планового периода)
1	2	3	4	5
Реализация основных общеобразовательных программ начального общего образования	0100			
Реализация основных общеобразовательных программ основного общего образования	0200			
Реализация основных общеобразовательных программ среднего общего образования	0300			
Итого	9000	39 742 400,00	39 988 400,00	40 131 800,00

1.1.2. Расчет доходов от оказания услуг, выполнения работ, реализации готовой продукции сверх установленного муниципального задания

Наименование услуги (работы)	Код строки	Плата (тариф) за единицу услуги (работы), руб			Планируемый объем оказания услуг (выполнения работ)			Общий объем планируемых поступлений, руб		
		на 2025 год (на текущий финансовый год)	на 2026 год (на первый год планового периода)	на 2026 год (на второй год планового периода)	на 2025 год (на текущий финансовый год)	на 2026 год (на первый год планового периода)	на 2026 год (на второй год планового периода)	на 2025 год (на текущий финансовый год)	на 2026 год (на первый год планового периода)	на 2026 год (на второй год планового периода)
1	2	3	4	5	6	7	8	9	10	11
Оказание услуг логопеда (групповое занятие)	0100	150,00	150,00	150,00	10	10	10	12 000,00	12 000,00	12 000,00
Занятие на курсах по изучению иностранных языков	0200	100,00	100,00	100,00	83	83	83	66 000,00	66 000,00	66 000,00
Занятие в кружке "Обучение игре на музыкальных инструментах"	0210	350,00	350,00	350,00	107	107	107	300 000,00	300 000,00	300 000,00
Оказание услуг логопеда (индивидуальное занятие)	0220	350,00	350,00	350,00	10	10	10	28 000,00	28 000,00	28 000,00
Занятие на курсах по подготовке к поступлению в образовательные организации высшего и среднего	0210	100,00	100,00	100,00	80	80	80	64 000,00	64 000,00	64 000,00
Занятие в группе по адаптации детей с условиями школьной жизни "Школа развития"	0230	100,00	100,00	100,00	475	475	475	380 000,00	380 000,00	380 000,00
Итого	9000	x	x	x	x	x	x	850 000,00	850 000,00	850 000,00

1.1.3. Расчет доходов от безвозмездных поступлений

Наименование услуги (работы)	Код строки	Плата, руб			Планируемое количество поступления (выполнения работ)			Общий объем планируемых поступлений, руб		
		на 2025 год (на текущий финансовый год)	на 2026 год (на первый год планового периода)	на 2026 год (на второй год планового периода)	на 2025 год (на текущий финансовый год)	на 2026 год (на первый год планового периода)	на 2026 год (на второй год планового периода)	на 2025 год (на текущий финансовый год)	на 2026 год (на первый год планового периода)	на 2026 год (на второй год планового периода)
1	2	3	4	5	6	7	8	9	10	11
Физических лиц	0100									
Организаций	0200									
Индивидуальных предпринимателей	0210									
Итого	9000	x	x	x	x	x	x	-	-	-

Руководитель
(уполномоченное лицо)

Директор
(должность)

Зимина
(подпись)

Т.Н. Зимина
(расшифровка подписи)

Исполнитель.

Главный бухгалтер
(должность)

Ноникова Т.С.
(фамилия, инициалы)

36-57-08
(телефон)

**Расчеты плановых показателей по поступлениям
на 2024 год и на плановый период 2025 и 2026 годов**

муниципального бюджетного общеобразовательного учреждения "Средняя общеобразовательная школа с углубленным изучением отдельных предметов № 48" города Кирова
01

(основной документ - код 01, наименование документа - код 02)

Учреждение
Вид документа

Единица измерения:

руб

1. Расчет объема поступлений

Наименование показателя	Код строки	Сумма		
		на 2024 год (на текущий финансовый год)	на 2025 год (на первый год планового периода)	на 2026 год (на второй год планового периода)
1	2	3	4	5
Штрафы за нарушение законодательства Российской Федерации о закупках товаров, работ и услуг, нарушение условий контрактов (договоров) по поставке товаров, выполнению работ, оказанию услуг; поступления страхового возмещения от страховых организаций	0100	10000	10000	10000

Руководитель
(уполномоченное лицо)

директор
(должность)

Исполнитель

гл. бухгалтер
(должность)

" ____ " _____ 20 ____ г.

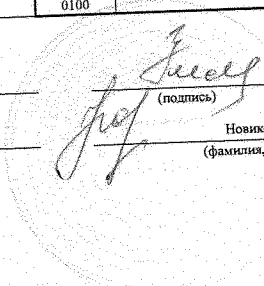

(подпись)

Новикова Т.С.
(фамилия, инициалы)

Т.Н. Зимина
(расшифровка подписи)

41-54-30
(телефон)

**Расчеты плановых показателей по поступлениям
на 2024 год и на плановый период 2025 и 2026 годов**

Учреждение
Вид документа

муниципального бюджетного общеобразовательного учреждения "Средняя общеобразовательная школа с углубленным изучением отдельных предметов № 48" города Кирова
01
(основной документ - код от, изменяется в документе - код от)

Единица измерения:

руб

1. Расчет объема поступлений

Наименование показателя	Код строки	Сумма		
		на 2024 год (на текущий финансовый год)	на 2025 год (на первый год планового периода)	на 2026 год (на второй год планового периода)
1	2	3	4	5
Несысчитанные поступления; операции по уплате налога на добавленную стоимость по доходам от произведенных продаж, выполненных работ, оказанных услуг, облагаемых в соответствии с законодательством Российской Федерации о налогах и сборах налогом на добавленную стоимость и по уплате налога на прибыль организаций, исчисленного по результатам налогового (отчетного) периода, подлежащего уплате в бюджет	0100	-2000	-2000	-2000

Руководитель
(уполномоченное лицо)

директор
(должность)

Исполнитель

гл. бухгалтер
(должность)

" ____ " _____

20 ____ г.

(подпись)

Новикова Т.С.
(фамилия, инициалы)

Т.Н. Зimina
(расшифровка подписи)

41-54-30
(телефон)

**Расчеты плановых показателей по поступлениям от прочих доходов
на 2024 год и на плановый период 2025 и 2026 годов**

муниципального бюджетного общеобразовательного учреждения "Средняя общеобразовательная школа с углубленным изучением отдельных предметов № 48" города Кирова

01

(основной документ - код 01; изменения к документу - код 02)

Учреждение
Вид документа

Единица измерения: руб

1. Расчет объема поступлений от прочих доходов

Наименование показателя	Код строки	Сумма		
		на 2024 год (на текущий финансовый год)	на 2025 год (на первый год планового периода)	на 2026 год (на второй год планового периода)
1	2	3	4	5
Задолженность контрагентов по доходам (дебиторская задолженность по доходам) на начало года	0100			
Кредиторская задолженность по доходам от безвозмездных денежных поступлений на начало года	0200		434 400,00	
Прочие доходы	0300			
Задолженность контрагентов по доходам (дебиторская задолженность по доходам) на конец года	0400			
Кредиторская задолженность по доходам от безвозмездных денежных поступлений на конец года	0500		434 400,00	
Планируемые поступления доходов от оказания услуг, компенсации затрат учреждения (с. 0300 + с. 0100 - с. 0200 - с. 0400 + с. 0500)	0600		434 400,00	
Всего	9000			

³ Формируется по статье 150 "Безвозмездные денежные поступления текущего характера" аналитической группы подвоя доходов бюджетов

1.1 Расчет прочих доходов

Наименование показателя	Код строки	Сумма		
		на 2024 год (на текущий финансовый год)	на 2025 год (на первый год планового периода)	на 2026 год (на второй год планового периода)
1	2			
Субсидии на иные цели	0100			
Субсидии на осуществление капитальных вложений в объекты капитального строительства государственной собственности или приобретение объектов недвижимого имущества в государственную собственность	0200			
Доход от неперiodических выплат компенсаций в счет возмещения вреда или убытков, кроме страхового возмещения, выплачиваемого страховыми организациями в соответствии с договорами страхования	0300			
Прочие доходы	0400			
Всего	9000			

1.1.1. Расчет плановых поступлений в виде субсидии на иные цели

Наименование показателя	Код строки	Сумма		
		на 2024 год (на текущий финансовый год)	на 2025 год (на первый год планового периода)	на 2026 год (на второй год планового периода)
1	2			
Поступления в виде субсидии на иные цели, всего	0100			
в том числе:	0101			
замеры сопротивления изоляции	0102			
содействие трудовой занятости молодежи	0103			
повышение квалификации работников образовательных организаций на базе КОГБУЗ «Кировский областной наркологический диспансер» по программе «Программа повышения компетенции в вопросах профилактики потребления психоактивных веществ для специалистов системы образования»	0104			
возмещение расходов, связанных с предоставлением руководителям, педагогическим работникам и иным специалистам (за исключением совместителей) муниципальных образовательных организаций, организаций для детей-сирот и детей, оставшихся без попечения родителей, работающим и проживающим в сельских населенных пунктах, поселках городского типа, меры социальной поддержки, установленной абзацем первым части 1 статьи 15 Закона Кировской области "Об образовании в Кировской области"	0105			
Оплата труда работников муниципальных общеобразовательных организаций, обеспечивающих высокое качество образования	0106			
Замена оконных блоков	0107			
Санитарная обрезка зеленых насаждений, снос деревьев, обследование и оценка зеленых насаждений	0108			
Оснащение оборудованием медицинских кабинетов	0109			
Приобретение материалов для медицинских кабинетов	0110		434 400,00	
Текущий ремонт медицинского кабинета	0111			
Ежемесячное денежное вознаграждение за классное руководство педагогическим работникам	0112			
Начисление и выплата компенсации за работу по подготовке и проведению государственной итоговой аттестации по образовательным программам основного общего и среднего общего образования педагогическим работникам муниципальных образовательных организаций, участвующим в проведении указанной государственной итоговой аттестации	0113			
Пропитка чердачных помещений и деревянных конструкций огнезащитными составами	9000		434 400,00	

Руководитель
(уполномоченное лицо)

Директор
(должность)

(подпись)

Т.Н. Зimina
(расшифровка подписи)

Исполнитель

главный бухгалтер
(должность)

Новикова Т.С.
(фамилия, инициалы)

41-54-30
(телефон)

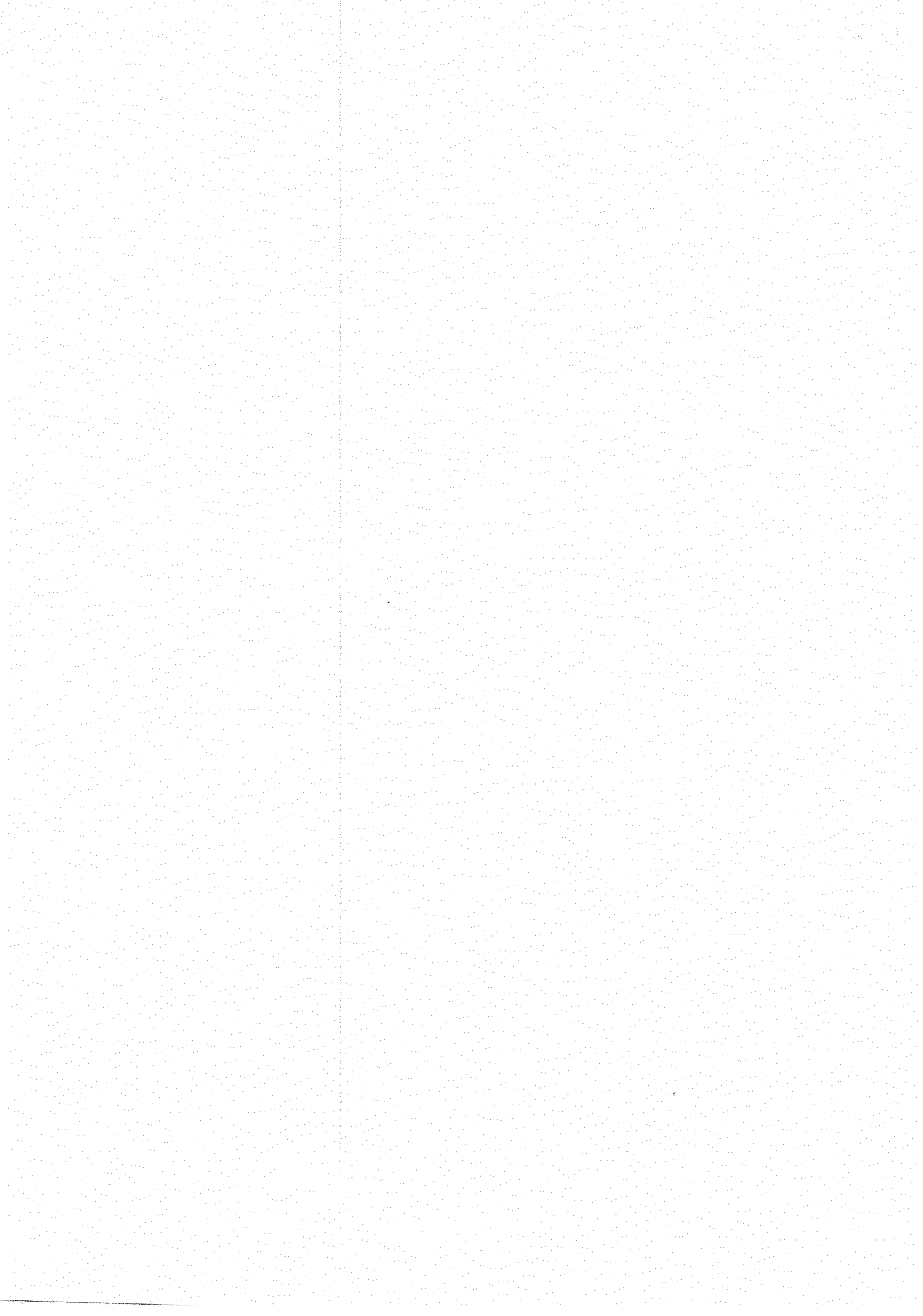

Расчеты расходов на оплату труда
 по элементу вида расходов классификации расходов бюджетов 111 "Фонд оплаты труда учреждений"¹
 муниципального бюджетного общеобразовательного учреждения "Средняя общеобразовательная школа с углубленным изучением отдельных предметов № 48" города Кирова

Учреждение
 Источник
 финансового
 обеспечения

Субсидия на выполнение государственного (муниципального) задания

(субсидия на выполнение государственного (муниципального) задания; субсидия на иные цели; субсидия на цели осуществления отдельных видов деятельности; иная субсидия)

01

Вид документа:

(основной документ - код 01; изменение к документу - код 02)

Единица измер:

1. Расчет плановых выплат на заработную плату

Наименование показателя	Код строки	Объем расходов		
		на 2024 год (на текущий финансовый год)	на 2025 год (на первый год планового периода)	на 2026 год (на второй год планового периода)
1	2	3	4	5
Задолженность перед персоналом по оплате труда (кредиторская задолженность) на начало года	0100			
Задолженность персонала по полученным авансам (дебиторская задолженность) на начало года	0200		27 431 888,00	27 431 888,00
Фонд оплаты труда	0300	27 571 888,00		
Задолженность перед персоналом по оплате труда (кредиторская задолженность) на конец года	0400			
Задолженность персонала по полученным авансам (дебиторская задолженность) на конец года	0500		27 431 888,00	27 431 888,00
Планируемые выплаты на оплату труда (с.0100 - с.0200 + с.0300 - с.0400 + с.0500)	0600	27 571 888,00	27 431 888,00	

¹ Формируется по элементу вида расходов 111 "Фонд оплаты труда учреждений" классификации расходов бюджетов.

1.1. Аналитическое распределение по КОСГУ*

Наименование показателя	КОСГУ *	Код строки	Объем расходов		
			на 2024 год (на текущий финансовый год)	на 2025 год (на первый год планового периода)	на 2026 год (на второй год планового периода)
1	2	3	4	5	6
Заработная плата, всего	211	0001	27 271 888,00	27 271 888,00	27 271 888,00
в том числе:					
основной персонал	211.82		16 401 228,00	16 401 228,00	16 401 228,00
прочий персонал	211.83		9 463 594,00	9 463 594,00	9 463 594,00
внучерочная деятельность	211.85		1 407 066,00	1 407 066,00	1 407 066,00
Социальное пособие и компенсации персоналу в денежной форме, всего	266	0002	300 000,00	300 000,00	300 000,00
в том числе:					
основной персонал	266.82		150 000,00	150 000,00	150 000,00
прочий персонал	266.83		100 000,00	100 000,00	100 000,00
внучерочная деятельность	266.85		50 000,00	50 000,00	50 000,00
		0003			

* Раздел заполняется в соответствии с Порядком применения классификации операций сектора государственного управления, утвержденным приказом Министерства финансов Российской Федерации от 29 ноября 2017 г. № 209н (зарегистрирован в Министерстве юстиции Российской Федерации 12 февраля 2018 г., регистрационный № 50003) в случае, если Порядок органа - учредителя предусмотрена указанная детализация.

1.2. Расчет расходов на оплату труда

Наименование показателя	Код строки	Объем расходов		
		на 2024 год (на текущий финансовый год)	на 2025 год (на первый год планового периода)	на 2026 год (на второй год планового периода)
1	2	3	4	5
Расходы на выплату заработной платы, осуществляемые на основе договоров (контрактов) в соответствии с трудовым законодательством	0100	25 791 974,34	27 271 888,00	27 271 888,00
нетрудоспособности за счет средств работодателя, в случае заболевания работника или полученной им травмы (за исключением несчастных случаев на производстве и профессиональных заболеваний)	0200	300 000,00	160 000,00	160 000,00
Выплаты поощрительного, стимулирующего характера, в том числе вознаграждения по итогам работы за год	0300	1 479 913,66		
Материальная помощь	0400			
Единовременное денежное поощрение, в том числе в связи с выходом на пенсию за выслугу лет	0500			
Иные расходы, включаемые в фонд оплаты труда	0500			
Всего	9000	27 571 888,00	27 431 888,00	27 431 888,00

2. Детализированный расчет фонда оплаты труда

2.1. Расчет расходов на выплату заработной платы, осуществляемые на основе договоров (контрактов) в соответствии с трудовым законодательством

2.1.1. Расчет фонда оплаты труда на 2024 год (на текущий финансовый год)

Категории должностей	Установленная численность, ед	Среднемесячный размер оплаты труда на одного работника			Фонд оплаты труда в год (гр.3 x гр.4)	
		всего (гр.5 + гр.6 + гр.7)	по должностному окладу	по выплатам компенсационного характера		по выплатам стимулирующего характера
1	2	3	4	5	6	
АУП, в том числе:	6,5	95 014,17	48 407,00	-	36 018,17	3 359 367,54
Руководитель	1	53 917,92	32 094,00		21 823,92	647 015,04
Заместитель руководителя	5,5	41 096,25	26 902,00		14 194,25	2 712 352,50
Обслуживающий персонал	24,13	16 818,08	4 319,00		12 499,08	4 869 843,24
Районный коэффициент	x	x	x	x	x	1 234 383,22
Итого прочий персонал (83)	30,63	x	x	x	5 218,00	9 463 594,00
Основной персонал	62,33	19 067,78	11 844,00	2 005,78	x	14 261 936,73
Районный коэффициент	x	x	x	x	x	2 139 291,27
Итого основной персонал (82)	62,33	x	x	x	x	16 401 228,00
Итого	92,96	x	x	x	x	25 864 822,00

Ср. годовое количество

Количество часов в год

Стоимость 1 часа с учетом районного

Сумма

категория должностей	классов	(на 1 класс)	коэффициента	Сумма в год
Основной персонал (внеурочная)	31,00	181,00	169,05	1 407 066,00
Итого (85)	x	x	x	1 407 066,00

2.1.2. Расчет фонда оплаты труда на 2025 год (на первый год планового периода)

Категория должностей	Установленная численность, ед	Среднемесячный размер оплаты труда на одного работника в том числе:			Фонд оплаты труда в год (гр.3 x гр.4)	
		всего (гр.5 + гр.6 + гр.7)	по должностному окладу	по выплатам компенсационного характера		по выплатам стимулирующего характера
АУП, в том числе:	3	4	5	6	7	8
Руководитель	6,5	95 014,17	48 407,00	-	36 018,17	3 359 367,54
Заместитель руководителя	1	53 917,92	32 094,00	-	21 823,92	647 015,04
Обслуживающий персонал	5,5	41 096,25	26 902,00	-	14 194,25	2 712 352,50
Районный коэффициент	24,13	16 818,08	4 319,00	-	12 499,08	4 869 843,24
Итого прочий персонал (83)	30,63	x	x	x	x	1 234 383,22
Основной персонал	62,33	19 067,78	11 844,00	2 005,78	5 218,00	9 463 594,00
Районный коэффициент	x	x	x	x	x	14 261 936,73
Итого основной персонал (82)	62,33	x	x	x	x	2 139 291,27
Итого	92,96	x	x	x	x	16 401 228,00
						25 864 822,00

Категория должностей	Ср. годовое количество классов	Количество часов в год (на 1 класс)	Стоимость 1 часа с учетом районного коэффициента	Сумма в год
Основной персонал (внеурочная)	31,00	183,00	169,05	1 407 066,00
Итого (85)	x	x	x	1 407 066,00

2.1.3. Расчет фонда оплаты труда на 2026 год (на второй год планового периода)

Категория должностей	Установленная численность, ед	Среднемесячный размер оплаты труда на одного работника в том числе:			Фонд оплаты труда в год (гр.3 x гр.4)	
		всего (гр.5 + гр.6 + гр.7)	по должностному окладу	по выплатам компенсационного характера		по выплатам стимулирующего характера
АУП, в том числе:	3	4	5	6	7	8
Руководитель	6,5	95 014,17	48 407,00	-	36 018,17	3 359 367,54
Заместитель руководителя	1	53 917,92	32 094,00	-	21 823,92	647 015,04
Обслуживающий персонал	5,5	41 096,25	26 902,00	-	14 194,25	2 712 352,50
Районный коэффициент	24,13	16 818,08	4 319,00	-	12 499,08	4 869 843,24
Итого прочий персонал (83)	30,63	x	x	x	x	1 234 383,22
Основной персонал	62,33	19 067,78	11 844,00	2 005,78	5 218,00	9 463 594,00
Районный коэффициент	x	x	x	x	x	14 261 936,73
Итого основной персонал (82)	62,33	x	x	x	x	2 139 291,27
Итого	92,96	x	x	x	x	16 401 228,00
						25 864 822,00

Категория должностей	Ср. годовое количество классов	Количество часов в год (на 1 класс)	Стоимость 1 часа с учетом районного коэффициента	Сумма в год
Основной персонал (внеурочная)	31,00	188,50	169,05	1 407 066,00
Итого (85)	x	x	x	1 407 066,00

² Указывается в случаях, предусмотренных Порядком органа-учредителя

2.2. Расчет расходов на выплаты пособий за первые три дня временной нетрудоспособности за счет средств работодателя, в случае заболевания работника или полученной им травмы

Наименование выплаты	Код строки	на 2024 год (на текущий финансовый год)			на 2025 год (на первый год планового периода)			на 2026 год (на второй год планового периода)		
		размер выплаты на 1 человека в год	число человек	сумма	размер выплаты на 1 человека	численность получателей выплаты, чел	сумма	размер выплаты на 1 человека в год	численность получателей выплаты, чел	сумма
1	2	3	4	5	6	7	8	9	10	11
Пособие за первые три дня временной нетрудоспособности	0001	3 947,37	38	150 000,00	2 368,42	19	150 000,00	2 368,42	19	150 000,00
Пособие за первые три дня временной нетрудоспособности	0002	1 388,88	18	100 000,00	1 388,88	18	100 000,00	1 388,88	18	100 000,00
Пособие за первые три дня временной нетрудоспособности	0003	4 166,67	12	50 000,00	333,33	6	50 000,00	8 333,33	6	50 000,00
Итого	9000	x	x	300 000,00	x	x	300 000,00	x	x	300 000,00

Руководитель: директор (должность)

Исполнитель: главный бухгалтер (должность)

Новикова Т.С.
(фамилия, инициалы)

Т.Н.Зимина
(расшифровка подписи)

36-57-08
(телефон)

Расчеты расходов на оплату труда
по элементу вида расходов классификации расходов бюджетов 111 "Фонд оплаты труда учреждений"¹
муниципального бюджетного общеобразовательного учреждения "Средняя общеобразовательная школа с углубленным изучением отдельных предметов № 48"

Учреждение

Источник финансового обеспечения

Субсидии на иные цели

(субсидии на выполнение государственного (муниципального) задания; субсидии на иные цели; субсидии на цели осуществления капитальных вложений; приносящая доход деятельность (собственные доходы учреждений))

Вид документа

01

(основной документ - код 01; изменения к документу - код 02)

Единица измерения: руб

1. Расчет плановых выплат на заработную плату

Наименование показателя	Код строки	Объем расходов		
		на 2020 год (на текущий финансовый год)	на 2024 год (на первый год планового периода)	на 2025 год (на второй год планового периода)
1	2	3	4	5
Задолженность перед персоналом по оплате труда (кредиторская задолженность) на начало года	0100			
Задолженность персонала по полученным авансам (дебиторская задолженность) на начало года	0200			
Фонд оплаты труда	0300			
Задолженность перед персоналом по оплате труда (кредиторская задолженность) на конец года	0400			
Задолженность персонала по полученным авансам (дебиторская задолженность) на конец года	0500			
Планируемые выплаты на оплату труда (с.0100 - с.0200 + с.0300 - с.0400 + с.0500)	0600			

¹ Формируется по элементу вида расходов 111 "Фонд оплаты труда учреждений" классификации расходов бюджетов.

1.1. Аналитическое распределение по КОСГУ*

Наименование показателя	КОСГУ*	Код строки	Объем расходов		
			на 2020 год (на текущий финансовый год)	на 2024 год (на первый год планового периода)	на 2025 год (на второй год планового периода)
1	2	3	4	5	6
Заработная плата	211.17	0001			
Социальное пособие и компенсация персоналу в денежной форме	266	0002			
Ежемесячное денежное вознаграждение за классное руководство педагогическим работникам	211.20-53030-00000-00000	0003			

* Раздел заносится в соответствии с Порядком применения классификации операций сектора государственного управления, утвержденным приказом Министерства финансов Российской Федерации от 29 ноября 2017 г. № 209н (зарегистрирован в Министерстве юстиции Российской Федерации 12 февраля 2018 г., регистрационный № 50003) в случае, если Порядком органа - учредителя предусмотрена указанная детализация.

1.2. Расчет расходов на оплату труда

Наименование показателя	Код строки	Объем расходов		
		на 2020 год (на текущий финансовый год)	на 2024 год (на первый год планового периода)	на 2025 год (на второй год планового периода)
1	2	3	4	5
Расходы на выплату заработной платы, осуществляемые на основе договоров (контрактов) в соответствии с трудовым законодательством	0100			
Пособия за первые три дня временной нетрудоспособности за счет средств работодателя, в случае заболевания работника или полученной им травмы (за исключением несчастных случаев на производстве и профессиональных заболеваний)	0200	100 000,00	100 000,00	
Выплаты поощрительного, стимулирующего характера, в том числе вознаграждения по итогам работы за год, премии	0300			
Материальная помощь	0400			
Единовременное денежное поощрение, в том числе в связи с выходом на пенсию за выслугу лет	0500			
Иные расходы, включаемые в фонд оплаты труда	0600			
Всего	9000	100 000,00	100 000,00	

2. Детализированный расчет фонда оплаты труда

2.1. Расчет расходов на выплату заработной платы, осуществляемые на основе договоров (контрактов) в соответствии с трудовым законодательством

2.1.1. Расчет фонда оплаты труда на 2024 год (на текущий финансовый год)

Категория должностей	Код строки	Установленная численность, ед	Среднемесячный размер оплаты труда на одного работника				Фонд оплаты труда в год (гр.3 x гр.4)
			всего (гр.5 + гр.6 + гр.7)	по должностному окладу	по выплатам компенсационного характера	по выплатам стимулирующего характера	
1	2	3	4	5	6	7	8
Основной персонал	0001	0	-	-	-	-	-
Районный коэффициент		x	x	x	x	x	-
Итого основной персонал		0	x	x	x	x	-
Обслуживающий персонал	0002	0	-	-	-	-	-
Районный коэффициент		x	x	x	x	x	-
Итого прочий персонал		0	x	x	x	x	-
Итого	9000	0	x	x	x	x	-

2.1.2. Расчет фонда оплаты труда на 2025 год (на первый год планового периода)

Категория должностей	Код строки	Установленная численность, ед	Среднемесячный размер оплаты труда на одного работника			Фонд оплаты труда в год (гр.3 x гр.4)	
			всего (гр.5 + гр.6 + гр.7)	по должностному окладу	по выплатам компенсационного характера		по выплатам стимулирующего характера
1	2	3	4	5	6	7	8
Основной персонал	0001	0	-	-	-	-	-
Обслуживающий персонал	0002	0	-	-	-	-	-
Районный коэффициент		x	x	x	x	x	-
Итого прочий персонал		0	x	x	x	x	-
Итого	9000	0	x	x	x	x	-

2.1.3. Расчет фонда оплаты труда на 2025 год (на второй год планового периода)

Категория должностей	Код строки	Установленная численность, ед	Среднемесячный размер оплаты труда на одного работника			Фонд оплаты труда в год (гр.3 x гр.4)	
			всего (гр.5 + гр.6 + гр.7)	по должностному окладу	по выплатам компенсационного характера		по выплатам стимулирующего характера
1	2	3	4	5	6	7	8
Основной персонал	0001	0	-	-	-	-	-
Обслуживающий персонал	0002	0	-	-	-	-	-
Районный коэффициент		x	x	x	x	x	-
Итого прочий персонал		0	x	x	x	x	-
Итого	9000	0	x	x	x	x	-

² Указывается в случаях, предусмотренных Порядком органа-учредителя

2.2. Расчет расходов на выплаты пособий за первые три дня временной нетрудоспособности за счет средств работодателя, в случае заболевания работника или полученной им травмы

Наименование выплаты	Код строки	на 2024 год (на текущий финансовый год)			на 2025 год (на первый год планового периода)			на 2026 год (на второй год планового периода)		
		размер выплаты на 1 человека в год	численность получателей выплаты, чел	сумма	размер выплаты на 1 человека в год	численность получателей выплаты, чел	сумма	размер выплаты на 1 человека в год	численность получателей выплаты, чел	сумма
1	2	3	4	5	6	7	8	9	10	11
Пособие за первые три дня временной нетрудоспособности	0001	-	0	-	-	0	-	-	0	-
	0003	-	-	-	-	-	-	-	-	-
Итого	9000	x	x	-	x	x	-	x	x	-

2.3. Расчет расходов на выплаты ежемесячного денежного вознаграждения за классное руководство педагогическим работникам

Наименование выплаты	Код строки	на 2024 год			на 2025 год			на 2026 год		
		размер	численность	сумма	размер	численность	сумма	размер	численность	сумма
1	2	3	4	5	6	7	8	9	10	11
классное руководство	0001	5 000,00	36	-	5 000,00	36	-	5 000,00	36	-
районный коэффициент	0002	550,00	36	-	550,00	36	-	550,00	36	-
Пособия за первые три дня временной нетрудоспособности за счет средств работодателя	0003	-	0	-	-	0	-	-	0	-
Итого	9000	x	x	-	x	x	-	x	x	-

Руководитель (уполномоченн) _____ директор (должность) _____ Т.Н.Зимина (подпись) _____ Т.Н.Зимина (расшифровка подписи) _____

Исполнитель _____ главный бухгалтер (должность) _____ Новикова Т.С. (фамилия, инициалы) _____ 36-57-08 (телефон) _____

" _____ " _____ 20 _____ г.

Обоснования (расчеты) расходов на оплату труда
по элементу вида расходов классификации расходов бюджетов 111 "Фонд оплаты труда учреждений" ¹
муниципального бюджетного общеобразовательного учреждения "Средняя общеобразовательная школа с углубленным изучением отдельных предметов № 48"

Учреждение

Источник финансового обеспечения

Приносящая доход деятельность (собственные доходы учреждения)

(субсидии на выполнение государственного (муниципального) задания; субсидии на иные цели; субсидии на цели осуществления капитальных вложений; прочие доходы деятельности (собственные доходы учреждения))

Вид документа

01

(основной документ - код 01; изменение к документу - код 02)

Единица измерения: руб

1. Расчет плановых выплат на заработную плату

Наименование показателя	Код строки	Объем расходов		
		на 2024 год (на текущий финансовый год)	на 2025 год (на первый год планового периода)	на 2026 год (на второй год планового периода)
1	2	3	4	5
Задолженность перед персоналом по оплате труда (кредиторская задолженность) на начало года	0100			
Задолженность персонала по полученным авансам (дебиторская задолженность) на начало года	0200			
Фонд оплаты труда	0300	250 000,00	250 000,00	250 000,00
Задолженность перед персоналом по оплате труда (кредиторская задолженность) на конец года	0400			
Задолженность персонала по полученным авансам (дебиторская задолженность) на конец года	0500			
Планируемые выплаты на оплату труда (с.0100 - с.0200 + с.0300 - с.0400 + с.0500)	0600	250 000,00	250 000,00	250 000,00

¹ Формируется по элементу вида расходов 111 "Фонд оплаты труда учреждений" классификации расходов бюджетов.

1.1. Аналитическое распределение по КОСГУ*

Наименование показателя	КОСГУ*	Код строки	Объем расходов		
			на 2024 год (на текущий финансовый год)	на 2025 год (на первый год планового периода)	на 2026 год (на второй год планового периода)
1	2	3	4	5	6
Зарплата	211	0001	250 000,00	250 000,00	250 000,00
Социальное пособие и компенсации персоналу в денежной форме	266	0002			
		0003			

* Раздел заполняется в соответствии с Порядком применения классификации операций сектора государственного управления, утвержденным приказом Министерства финансов Российской Федерации от 29 ноября 2017 г. № 209н (зарегистрирован в Министерстве юстиции Российской Федерации 12 февраля 2018 г., регистрационный № 50003) в случае, если Порядком органа - учредителя предусмотрена указанная детализация.

1.2. Расчет расходов на оплату труда

Наименование показателя	Код строки	Объем расходов		
		на 2024 год (на текущий финансовый год)	на 2025 год (на первый год планового периода)	на 2026 год (на второй год планового периода)
1	2	3	4	5
Расходы на выплату заработной платы, осуществляемые на основе договоров (контрактов) в соответствии с трудовым законодательством	0100	250 000,00	250 000,00	250 000,00
Пособия за первые три дня временной нетрудоспособности за счет средств работодателя, в случае заболевания работника или полученной им травмы (за исключением несчастных случаев на производстве и профессиональных заболеваний)	0200			
Выплаты поощрительного, стимулирующего характера, в том числе вознаграждения по итогам работы за год, премии	0300			
Материальная помощь	0400			
Единовременное денежное поощрение, в том числе в связи с выходом на пенсию за выслугу лет	0500			
Иные расходы, включаемые в фонд оплаты труда	0500			
Всего	9000	250 000,00	250 000,00	250 000,00

2. Детализированный расчет фонда оплаты труда

2.1. Расчет расходов на выплату заработной платы, осуществляемые на основе договоров (контрактов) в соответствии с трудовым законодательством
2.1.1. Расчет фонда оплаты труда на 2024 год (на текущий финансовый год)

Категория должностей	Код строки	Установленная численность, ед	Количество месяцев	Среднемесячная выплата	Фонд оплаты труда в год (гр.3 x гр.4)
1	2	3	4	5	6
АУП, в том числе:	0001	5	x	x	85 000,00
Руководитель		1	8	2 500,00	20 000,00
Обслуживающий персонал		4	8	2 031,25	65 000,00
Районный коэффициент		x	x	x	12 750,00
Итого прочий персонал		5	x	x	97 750,00
Основной персонал	0002	8	8	7 259,28	132 390,00
Районный коэффициент		x	x	x	19 862,50
Итого основной персонал		8	x	x	152 252,50
Итого	9000	13	x	x	250 000,00

2.1.2. Расчет фонда оплаты труда на 2025 год (на первый год планового периода)

Категория должностей	Код строки	Установленная численность, ед	Количество месяцев	Среднемесячная выплата	Фонд оплаты труда в год (гр.3 x гр.4)
----------------------	------------	-------------------------------	--------------------	------------------------	---------------------------------------

1	2	3	4	5	6
АУП, в том числе:	0001	5	x	x	85 000,00
Руководитель		1	8	2 500,00	20 000,00
Обслуживающий персонал		4	8	2 031,25	65 000,00
Районный коэффициент		x	x	x	12 750,00
Итого прочий персонал		5	x	x	97 750,00
Основной персонал	0002	8	8	7 259,28	132 390,00
Районный коэффициент		x	x	x	19 862,50
Итого основной персонал		8	x	x	152 252,50
Итого	9000	13	x	x	250 000,00

2.1.3. Расчет фонда оплаты труда на 2026 год (на второй год планового периода)

Категория должностей	Код строки	Установленная численность, ед	Количество месяцев	Среднемесячная выплата	Фонд оплаты труда в год (гр.3 x гр.4 x гр.5)
1	2	3	4	5	6
АУП, в том числе:	0001	5	x	x	85 000,00
Руководитель		1	8	2 500,00	20 000,00
Обслуживающий персонал		4	8	2 031,25	65 000,00
Районный коэффициент		x	x	x	12 750,00
Итого прочий персонал		5	x	x	97 750,00
Основной персонал	0002	8	8	7 259,28	132 390,00
Районный коэффициент		x	x	x	19 862,50
Итого основной персонал		8	x	x	152 252,50
Итого	9000	13	x	x	250 000,00

² Указывается в случаях, предусмотренных Порядком органа-учредителя

2.2. Расчет расходов на выплаты пособий за первые три дня временной нетрудоспособности за счет средств работодателя, в случае заболевания работника или полученной им травмы

Наименование выплаты	Код строки	на 2024 год (на текущий финансовый год)			на 2025 год (на первый год планового периода)			на 2026 год (на второй год планового периода)		
		размер выплаты на 1 человека в год	численность получателей выплаты, чел	сумма	размер выплаты на 1 человека в год	численность получателей выплаты, чел	сумма	размер выплаты на 1 человека в год	численность получателей выплаты, чел	сумма
1	2	3	4	5	6	7	8	9	10	11
Пособие за первые три дня временной нетрудоспособности	0001									
Пособие за первые три дня временной нетрудоспособности (прочий персонал)	0002									
	0003									
Итого	9000	x	x		x	x		x	x	

Руководитель _____ директор
(уполномоченн) _____ (должность)

Исполнитель _____ главный бухгалтер
_____ (должность)

Новикова Т.С.
(подпись)

Новикова Т.С.
(фамилия, инициалы)

Т.Н.Зимина
(расшифровка подписи)

36-57-08
(телефон)

" ____ " _____ 20 ____ г.

Расчеты расходов на страховые взносы на обязательное социальное страхование по элементу вида расходов классификации расходов бюджетов 119 "Взносы по обязательному социальному страхованию на выплаты по оплате труда работников и иные выплаты работникам учреждений"⁵

муниципального бюджетного общеобразовательного учреждения "Средняя общеобразовательная школа с углубленным изучением отдельных предметов № 48" города Кирова

Субсидия на выполнение государственного (муниципального) задания

(субсидия на выполнение государственного (муниципального) задания, субсидия на иные цели, субсидия на цели осуществления капитальных вложений, предоставляемая до конца деятельности (работаемых) доходам учреждения)

01

(основной документ - код 01; изменения к документу - код 02)

Учреждение
Источник финансового обеспечения
Вид документа

Единица измерения: руб

Наименование показателя	Код строки	Объем расходов		
		на 2024 год (на текущий финансовый год)	на 2025 год (на первый год планового периода)	на 2026 год (на второй год планового периода)
1	2	3	4	5
Задолженность по обязательствам (кредиторская задолженность) на начало года	0100			
Сумма излишне уплаченных либо излишне взысканных страховых взносов (дебиторская задолженность) на начало года	0200			
Страховые взносы на обязательное социальное страхование	0300	8 136 112,00	8 136 112,00	8 136 112,00
Задолженность по уплате страховых взносов (кредиторская задолженность) на конец года	0400			
Сумма излишне уплаченных либо излишне взысканных страховых взносов (дебиторская задолженность) на конец года	0500			
Планируемые выплаты страховых взносов на обязательное социальное страхование (с.0100 - с.0200 + с. 0300 - с. 0400 + с. 0500)	0600	8 136 112,00	8 136 112,00	8 136 112,00

⁵ Формируется по элементам вида расходов 119 "Взносы по обязательному социальному страхованию на выплаты по оплате труда работников и иные выплаты работникам учреждений", "139 Взнос по обязательному социальному страхованию на выплаты по оплате труда (денежное содержание) гражданских лиц" классификации расходов бюджетов

2.1. Расчет страховых взносов на обязательное социальное страхование

№ п/п	Наименование показателя	Код строки	Размер базы для начисления страховых взносов			Сумма взноса		
			на 2024 год (на текущий финансовый год)	на 2025 год (на первый год планового периода)	на 2026 год (на второй год планового периода)	на 2024 год (текущий финансовый год)	на 2025 год (на первый год планового периода)	на 2026 год (на второй год планового периода)
1	2	3	4	5	6	7	8	9
1	Единый страховой тариф, всего	0100	x	x	x	8 081 566,27	8 081 566,27	8 081 566,27
1.1.	в том числе:	0110	x	x	x	8 081 566,27	8 081 566,27	8 081 566,27
	основной персонал		16 401 228,00	16 401 228,00	16 401 228,00	4 920 368,95	4 920 368,95	4 920 368,95
	прочий персонал		9 463 594,00	9 463 594,00	9 463 594,00	2 739 078,28	2 739 078,28	2 739 078,28
	внеурочная деятельность		1 407 066,00	1 407 066,00	1 407 066,00	422 119,04	422 119,04	422 119,04
4	Страховые взносы на обязательное социальное страхование от несчастных случаев на производстве и профессиональных заболеваний по установленному тарифу	0400	x	x	x	54 545,73	54 545,73	54 545,73
4.1.	в том числе: обязательное социальное страхование от несчастных случаев на производстве и профессиональных заболеваний по ставке 0,2 %	0410	x	x	x	54 545,73	54 545,73	54 545,73
	основной персонал		16 401 228,00	16 401 228,00	16 401 228,00	32 803,05	32 803,05	32 803,05
	прочий персонал		9 463 594,00	9 463 594,00	9 463 594,00	18 927,72	18 927,72	18 927,72
	внеурочная деятельность		1 407 066,00	1 407 066,00	1 407 066,00	2 814,96	2 814,96	2 814,96
	Итого	9000	x	x	x	8 136 112,00	8 136 112,00	8 136 112,00
	основной персонал (82)	9001	x	x	x	4 953 172,00	4 953 172,00	4 953 172,00
	прочий персонал (83)	9002	x	x	x	2 758 006,00	2 758 006,00	2 758 006,00
	внеурочная деятельность (85)	9003	x	x	x	424 934,00	424 934,00	424 934,00

⁶ Указываются страховые тарифы, установленные главой 34 Налогового кодекса Российской Федерации (часть вторая) от 5 августа 2000 г. № 117-ФЗ (Собрание законодательства Российской Федерации, 2005, № 52, ст. 5592; 2015, № 51, ст. 7233).

⁷ Указываются страховые тарифы, дифференцированные по классам профессионального риска, установленные Федеральным законом от 22 декабря 2005 г., № 179-ФЗ «О страховых тарифах на обязательное социальное страхование от несчастных случаев на производстве и профессиональных заболеваний на 2006 год» (Собрание законодательства Российской Федерации, 2005, № 52, ст. 5592; 2015, № 51, ст. 7233).

Обоснования (расчеты) расходов на страховые взносы на обязательное социальное страхование по элементу вида расходов классификации расходов бюджетов 119 "Взносы по обязательному социальному страхованию на выплаты по оплате труда работников и иные выплаты работникам учреждений"⁵

муниципального бюджетного общеобразовательного учреждения "Средняя общеобразовательная школа с углубленным изучением отдельных предметов № 48" города Кирова

Учреждение
Источник финансового обеспечения
Вид документа

Приносящая доход деятельность (собственные доходы учреждения)	
01	
(основной документ - код 01; изменения к документу - код 02)	

Единица измерения: руб

1. Наименование показателя	Код строки	Объем расходов		
		на 2024 год (на текущий финансовый год)	на 2025 год (на первый год планового периода)	на 2026 год (на второй год планового периода)
1	2	3	4	5
Задолженность по обязательствам (кредиторская задолженность) на начало года	0100			
Сумма излишне уплаченных либо излишне взысканных страховых взносов (дебиторская задолженность) на начало года	0200			
Страховые взносы на обязательное социальное страхование	0300	75 500,00	75 500,00	75 500,00
Задолженность по уплате страховых взносов (кредиторская задолженность) на конец года	0400			
Сумма излишне уплаченных либо излишне взысканных страховых взносов (дебиторская задолженность) на конец года	0500			
Планируемые выплаты страховых взносов на обязательное социальное страхование	0600	75 500,00	75 500,00	75 500,00

⁵ Формируется по элементам вида расходов 119 "Взносы по обязательному социальному страхованию на выплаты по оплате труда работников и иные выплаты работникам учреждений", "139 Взносы по обязательному социальному страхованию на выплаты по оплате труда (денежное содержание) гражданских лиц" классификации расходов бюджетов

2.1. Расчет страховых взносов на обязательное социальное страхование

№ п/п	Наименование показателя	Код строки	Размер базы для начисления страховых взносов			Сумма взноса		
			на 2024 год (на текущий финансовый год)	на 2025 год (на первый год планового периода)	на 2026 год (на второй год планового периода)	на 2024 год (текущий финансовый год)	на 2025 год (на первый год планового периода)	на 2026 год (на второй год планового периода)
1	2	3	4	5	6	7	8	9
1	Единый страховой тариф, всего	0100	x	x	x	75 000,00	75 000,00	75 000,00
1.1.	в том числе:	0110	250 000,00	250 000,00	250 000,00	75 000,00	75 000,00	75 000,00
4	Страховые взносы на обязательное социальное страхование от несчастных случаев на производстве и профессиональных заболеваний по установленному тарифу	0400	x	x	x	500,00	500,00	500,00
4.1.	в том числе: обязательное социальное страхование от несчастных случаев на производстве и профессиональных заболеваний по ставке 0,2 %	0410	250 000,00	250 000,00	250 000,00	500,00	500,00	500,00
	Итого	9000	x	x	x	75 500,00	75 500,00	75 500,00

⁶ Указываются страховые тарифы, установленные главой 34 Налогового кодекса Российской Федерации (часть вторая) от 5 августа 2000 г. № 117-ФЗ (Собрание законодательства Российской Федерации, 2005, № 52, ст. 5592; 2015, № 51, ст. 7233).

⁷ Указываются страховые тарифы, дифференцированные по классам профессионального риска, установленные Федеральным законом от 22 декабря 2005 г., № 179-ФЗ «О страховых тарифах на обязательное социальное страхование от несчастных случаев на производстве и профессиональных заболеваний на 2006 год» (Собрание законодательства Российской Федерации, 2005, № 52, ст. 5592; 2015, № 51, ст. 7233).

Обоснования (расчеты) плановых показателей в части уплаты налога на имущество организаций и земельного налога на 2020 год и на плановый период 2024 и 2025 годов 16

Учреждение: муниципальный бюджетный общеобразовательный учреждения "Средняя общеобразовательная школа с углубленным изучением отдельных предметов № 48" города Кирова

Источник финансового обеспечения: Приносящая доход деятельность (собственные доходы учреждения)

Вид документа: (субсидия на выполнение государственного (муниципального) задания, субсидия на иные цели, субсидия на цели осуществления капитальных вложений, прочие виды доход деятельности (собственные доходы учреждения))

Единица измерения: руб

1. Объем расходов в части уплаты налога на имущество организаций и земельного налога

Наименование показателя	Код строки	Объем расходов		
		на 2024 год (на текущий финансовый год)	на 2025 год (на первый год планового периода)	на 2026 год (на второй год планового периода)
Задолженность по уплате налога на имущество и земельного налога (кредиторская задолженность) на начало года	0100			
Сумма излишне уплаченных налога на имущество и земельного налога (дебиторская задолженность) на начало года	0200			
Расходы на уплату налога на имущество организаций и земельного налога	0300	3 000,00	3 000,00	3 000,00
Задолженность по уплате налога на имущество и земельного налога (кредиторская задолженность) на конец года	0400			
Сумма излишне уплаченных налога на имущество и земельного налога (дебиторская задолженность) на конец года	0500			
Планируемые выплаты по уплате налога на имущество организаций и земельного налога (с. 0300 + с. 0100 - с. 0200 - с. 0400 + с. 0500)	0600	3 000,00	3 000,00	3 000,00
Всего	9000	3 000,00	3 000,00	3 000,00

*8 Формируется по элементу вида расходов "851 Уплата налога на имущество организаций и земельного налога" классификации расходов бюджетов

1.2. Расчет расходов в части уплаты налога на имущество организаций и земельного налога

Наименование показателя	Код строки	Объем расходов		
		на 2024 год (на текущий финансовый год)	на 2025 год (на первый год планового периода)	на 2026 год (на второй год планового периода)
Налог на имущество организаций	0001			
Земельный налог	0002	3 000,00	3 000,00	3 000,00
Корректировка в связи с округлением	0003			
Всего	9000	3 000,00	3 000,00	3 000,00

2. Расчет объема расходов на уплату налога на имущество организаций по ОКТМО

Код ОКТМО, по которому подлежит уплате сумма налога	Код строки	Объем расходов		
		на 2024 год (на текущий финансовый год)	на 2025 год (на первый год планового периода)	на 2026 год (на второй год планового периода)
33701000	0001	1 000,00	1 000,00	1 000,00
	0002			
Итого	9000	1 000,00	1 000,00	1 000,00

2.1. Расчет расходов на уплату налога на имущество организаций

2.1.1. Расчет расходов на уплату налога на имущество организаций на 2024 год (на текущий финансовый год)

Код ОКТМО, по которому подлежит уплате сумма налога	Среднегодовая стоимость имущества за налоговый период		Стоимость льготного имущества		Налоговая база (гр.2 - гр.5)	Код налоговой льготы (установленной в виде понижения налоговой ставки)	Налоговая ставка, %	Сумма налога за налоговый период (гр.6 x гр.8/100)	Налоговая льгота в виде уменьшения суммы налога, подлежащей уплате в бюджет		Сумма налога, уплачиваемая за пределами Российской Федерации	Код строки	Сумма (гр.9 - гр.11 + гр.12)
	всего	в т.ч. недвижимое имущество	код налоговой льготы	среднегодовая стоимость налогооблагаемого налогом имущества за налоговый период					код налоговой льготы	сумма			
33701000	1845454	1845454			1845454		2,2	40 600,00					1 000,00
Итого			x			x	x		x			9000	1 000,00

2.1.2. Расчет расходов на уплату налога на имущество организаций на 2025 год (на первый год планового периода)

Код ОКТМО, по которому подлежит уплате сумма налога	Среднегодовая стоимость имущества за налоговый период		Стоимость льготного имущества		Налоговая база (гр.2 - гр.5)	Код налоговой льготы (установленной в виде понижения налоговой ставки)	Налоговая ставка, %	Сумма налога за налоговый период (гр.6 x гр.8/100)	Налоговая льгота в виде уменьшения суммы налога, подлежащей уплате в бюджет		Сумма налога, уплачиваемая за пределами Российской Федерации	Код строки	Сумма (гр.9 - гр.11 + гр.12)
	всего	в т.ч. недвижимое имущество	код налоговой льготы	среднегодовая стоимость налогооблагаемого налогом имущества за налоговый период					код налоговой льготы	сумма			
33701000	1845454	1845454			1845454		2,2	40 600,00					1 000,00
Итого			x			x	x		x			9000	1 000,00

2.1.3. Расчет расходов на уплату налога на имущество организаций на 2026 год (на второй год планового периода)

Код ОКТМО, по которому подлежит уплате сумма налога	Среднегодовая стоимость имущества за налоговый период		Стоимость льготного имущества		Налоговая база (гр.2 - гр.5)	Код налоговой льготы (установленной в виде понижения налоговой ставки)	Налоговая ставка, %	Сумма налога за налоговый период (гр.6 x гр.8/100)	Налоговая льгота в виде уменьшения суммы налога, подлежащей уплате в бюджет		Сумма налога, уплачиваемая за пределами Российской Федерации	Код строки	Сумма (гр.9 - гр.11 + гр.12)
	всего	в т.ч. недвижимое имущество	код налоговой льготы	среднегодовая стоимость налогооблагаемого налогом имущества за налоговый период					код налоговой льготы	сумма			
33701000	1845454	1845454			1845454		2,2	40 600,00					1 000,00
Итого			x			x	x		x			9000	1 000,00

3. Расчет объема выплат на уплату земельного налога

Код ОКТМО муниципального образования, на территории которого расположен земельный участок (доля земельного участка)	Кадастровый номер земельного участка	Код строки	Объем расходов	
			на 2024 год (на текущий финансовый год)	на 2026 год (на второй год планового периода)
1	2	3	4	5

	43:40:000210:65	0001	2 000,00	2 000,00	2 000,00
		0002			
		0003			
		Итого	2 000,00	2 000,00	2 000,00

3.1. Расчет расходов на уплату земельного налога

3.1.1. Расчет расходов на уплату земельного налога на 2024 год (на текущий финансовый год)

Код ОКТМО муниципального образования, на территории которого расположен земельный участок (доля земельного участка)	Кадастровый номер земельного участка	Категория земель (код)	Кадастровая стоимость (доля кадастровой стоимости) земельного участка	Доля налогоплательщика в праве на земельный участок	Налоговая льгота в виде доли необлагаемой площади земельного участка (п. 2 ст. 387 Налогового кодекса Российской Федерации (далее - Кодекс))		Налоговая база	Налоговая ставка, %	Количество полных месяцев владения земельным участком в течение налогового периода	Коэффициент Кв	Сумма исчисленного налога
					код налоговой льготы	сумма					
1	2	3	4	5	6	7	8	9	10	11	12
33701000	43:40:000210:65	3002000100	12 774 417,95	1			12 774 418	1,5	12	1	2 000,00
Итого	x	x		x	x			x	x	x	2 000,00

3.1.2. Расчет расходов на уплату земельного налога на 2025 год (на первый год планового периода)

Код ОКТМО муниципального образования, на территории которого расположен земельный участок (доля земельного участка)	Кадастровый номер земельного участка	Категория земель (код)	Кадастровая стоимость (доля кадастровой стоимости) земельного участка	Доля налогоплательщика в праве на земельный участок	Налоговая льгота в виде доли необлагаемой площади земельного участка (п. 2 ст. 387 Налогового кодекса Российской Федерации (далее - Кодекс))		Налоговая база	Налоговая ставка, %	Количество полных месяцев владения земельным участком в течение налогового периода	Коэффициент Кв	Сумма исчисленного налога
					код налоговой льготы	сумма					
1	2	3	4	5	6	7	8	9	10	11	12
33701000	43:40:000210:65	3002000100	12 774 417,95	1			12 774 418	1,5	12	1	2 000,00
Итого	x	x		x	x			x	x	x	2 000,00

3.1.3. Расчет расходов на уплату земельного налога на 2026 год (на второй год планового периода)

Код ОКТМО муниципального образования, на территории которого расположен земельный участок (доля земельного участка)	Кадастровый номер земельного участка	Категория земель (код)	Кадастровая стоимость (доля кадастровой стоимости) земельного участка, руб	Доля налогоплательщика в праве на земельный участок	Налоговая льгота в виде доли необлагаемой площади земельного участка (п. 2 ст. 387 Налогового кодекса Российской Федерации (далее - Кодекс))		Налоговая база	Налоговая ставка, %	Количество полных месяцев владения земельным участком в течение налогового периода	Коэффициент Кв	Сумма исчисленного налога
					код налоговой льготы	сумма, руб					
1	2	3	4	5	6	7	8	9	10	11	12
33701000	43:40:000210:65	3002000100	12 774 417,95	1			12 774 418	1,5	12	1	2 000,00
Итого	x	x		x	x			x	x	x	2 000,00

Руководитель (уполномоченное лицо) _____ директор (должность)

Исполнитель _____ главный бухгалтер (должность)

_____ 20 ____ г.

Новикова Т.С.
(фамилия, инициалы)

Т.Н.Зюрова
(расшифровка подписи)

36-57-08
(телефон)

Код ОКТМО субъекта Российской Федерации	Количество полных месяцев использования налоговой льготы	Коэффициент использования налоговой льготы (Кл)	Налоговая льгота в виде								Налоговый вычет		Исчисленная сумма налога, подлежащая уплате в бюджет
			в виде освобождения от налогообложения		в виде уменьшения суммы налога, подлежащей уплате в бюджет			в виде снижения налоговой ставки			код налоговой льготы	сумма	
			код налоговой льготы	сумма	код налоговой льготы	размер уменьшения суммы налога, %	сумма	код налоговой льготы	сумма				
1	14	15	16	17	18	19	20	21	22	23	24	25	
Итого	x	x	x	x	x	x	x	x	x	x	x	x	

2.1.3. Расчет расходов на уплату штрафов за нарушение законодательства о налогах и сборах, законодательства о страховых взносах на 2026 год (на второй год планового периода)

Код ОКТМО субъекта Российской Федерации	Наименование (марка) транспортного средства	Код вида транспортного средства	Регистрационный знак (номер) транспортного средства	Дата регистрации	Дата снятия с учета	Налоговая база	Количество полных месяцев владения	Коэффициент владения (Кв)	Доля во владении	Налоговая ставка	Повышающий коэффициент (Кп), статья 362 п. 2	Сумма налога
1	2	3	4	5	6	7	8	9	10	11	12	13
Итого	x	x	x	x	x	x	x	x	x	x	x	3 000,00

Код ОКТМО субъекта Российской Федерации	Количество полных месяцев использования налоговой льготы	Коэффициент использования налоговой льготы (Кл)	Налоговая льгота в виде								Налоговый вычет		Исчисленная сумма налога, подлежащая уплате в бюджет
			в виде освобождения от налогообложения		в виде уменьшения суммы налога, подлежащей уплате в бюджет			в виде снижения налоговой ставки			код налоговой льготы	сумма	
			код налоговой льготы	сумма	код налоговой льготы	размер уменьшения суммы налога, %	сумма	код налоговой льготы	сумма				
1	14	15	16	17	18	19	20	21	22	23	24	25	
Итого	x	x	x	x	x	x	x	x	x	x	x	x	

3. Расчет объема расходов на уплату иных платежей

Код ОКТМО, по которому подлежит уплате сумма налога	Код строки	Объем расходов		
		на 2020 год (на текущий финансовый год)	на 2024 год (на первый год планового периода)	на 2025 год (на второй год планового периода)
1	2	3	4	5
	0001			
	0002			
	0003			
Всего	9000			

3.1. Расчет расходов на иные платежи

Наименование показателя	Код строки	на 2020 год (на текущий финансовый год)			на 2024 год (на первый год планового периода)			на 2025 год (на второй год планового периода)		
		размер одной выплаты	количество выплат в год, ед	сумма	размер одной выплаты	количество выплат в год, ед	сумма	размер одной выплаты	количество выплат в год, ед	сумма
1	2	3	4	5	6	7	8	9	10	11
Иные платежи	0100	x	x							
в том числе:	0101									
0										
Итого	9000	x	x							

Руководитель (уполномоченное лицо) _____ директор _____ (подпись) _____ Т.Н.Зимина (расшифровка подписи)

Исполнитель _____ главный бухгалтер _____ Новикова Т.С. (фамилия, инициалы) _____ 36-57-08 (телефон)

« _____ » _____ 20 _____ г.